บริษัท ต้องมนต์ ทราเวล จำกัด
TONGMONTRAVEL CO., LTD.
71/256 หมู่ที่ 4 ตำบลบางเดื่อ อำเภอเมืองปทุมธานี จ.ปทุมธานี 12000
License No. 11/13453
063-214-3949 • 088-919-2997 • 083-474-6699
บริษัทต้องมนต์ ทราเวล จำกัด tongmontravel@gmail.com www.tongmontravel.com
tongmontravel

PROMOTION
EASTERN EUROPE
8 DAYS 5 NIGHTS

QATAR AIRWAYS

Round – Trip Ticket

น้ำหนักกระเป๋า 25 กก.

Departure Flight / เที่ยวบินขาออก

เที่ยวบิน	ออก BKK	ถึง DOH
QR835	20.35 น.	23.30 น.
เที่ยวบิน	**ออก DOH**	**ถึง MUC**
QR059	02:00 น.	07.00 น.

Return Flight / เที่ยวบินขากลับ

เที่ยวบิน	ออก VIE	ถึง DOH
QR184	15.15 น.	22.40 น.
เที่ยวบิน	**ออก DOH**	**ถึง BKK**
QR834	01.45 น.	12.05 น.

วันที่	โปรแกรมท่องเที่ยว	เช้า	เที่ยง	เย็น	โรงแรม
1	สนามบินสุวรรณภูมิ - กรุงโดฮา – สนามบินนานาชาติมิวนิก	✈	----------	----------	✈
2	สนามบินมิวนิก – เข้าชมปราสาทนอยชวานสไตน์ – หมู่บ้านโอเบอร์อัมเมอร์เกา โบสถ์ เอททาล แอบบี – มหาวิหารเอททัล - โรเซนไฮม์		🍽	🍽	Tryp by Wyndham Rosenheim หรือระดับใกล้เคียง
3	โรเซนไฮม์ - ทะเลสาบเคอนิกส์เซ – หมู่บ้านฮัลล์สตัทท์ – เมืองเชสกี้ ครุมลอฟ ปราสาทครุมลอฟ - ย่านเมืองเก่า	🍽	🍽	🍽	Grand Hotel Cesky Krumlov หรือระดับใกล้เคียง
4	กรุงปราก - เข้าชมปราสาทปราก – มหาวิหารเซนต์วิตัส – สะพานชาร์ลส์ จัตุรัสเมืองเก่า – อนุสาวรีย์ยานฮุส – หอนาฬิกาดาราศาสตร์	🍽	🍽	🍽	Hotel Royal Prague / Hotel Expo หรือระดับใกล้เคียง
5	ปราก - บราติสลาวา – ปราสาทแห่งบราติสลาวา – Outlet Parndorf - บูดาเปสต์	🍽			Park Inn By Radisson Budapest / Hotel AKEAH Verdi Budapest หรือระดับใกล้เคียง
6	บูดาเปสต์ - ฮีโร่สแควร์ – คาสเซิลฮิลล์ – ฟิชเชอร์แมนบาสเตียน – มหาวิหารเซนต์สตีเฟ่น ล่องเรือแม่น้ำดานูบ – สะพานเชน – เวียนนา – เข้าชมพระราชวังเชินบรุนน์ พระราชวังเบลเวอเดียร์ - สวนสาธารณะสตัดปาร์ค	🍽	🍽	🍽	Senator Hotel Vienna / Simm's Hotel หรือระดับใกล้เคียง
7	เวียนนา - ถนนคาร์ทเนอร์ (อิสระช้อปปิ้ง) – เดินทางกลับ	🍽			
8	สนามบินสุวรรณภูมิ	✈			

HIGHLIGHT PROMOTIONS EASTERN EUROPE

HIGHLIGHT

- เข้าความงดงามภายในของปราสาทแห่งเทพนิยาย "ปราสาทบอยชวานสไตน์"
- ชมความงดงามอาคารบ้านเรือนที่มีภาพเขียนสีของ "เมืองโอเบอรามเมอร์เกา"
- ชมความงามของ "อารามเอ็กทาล" อรามที่สร้างขึ้นด้วยสถาปัตยกรรมแบบบาร็อคอันงดงาม
- ชมความงดงามของทะเลสาบที่ได้ชื่อว่าใสสะอาดที่สุดอีกแห่งหนึ่งของประเทศเยอรมนี "ทะเลสาบเคอนิกส์เซ"
- ชมความงามของทะเลสาบที่ได้ชื่อว่าสวยที่สุดอีกแห่งหนึ่งของโลก "ทะเลสาบฮัลสตัท"
- เข้าพักในเมืองเก่าอันแสนคลาสสิค "เชสกี ครุมลอฟ" เมืองมรดกโลกที่อบอวลไปด้วยบนตร์เสน่ห์ของสถาปัตยกรรมยุโรปยุคกลาง
- ชมความงดงามภายนอกของ "ปราสทครุมล็อฟ"
- เข้าชมความงดงามภายในของ "ปราสาทปร้าก" และ "วิหารเซนต์วิตุส" อันมีชื่อเสียงของ "กรุงปร้าก"
- ชมความงดงามภายนอกของ "ปราสทมราติสลาวา"
- ชมความงดงามของย่านที่เรียกได้ว่าเก่าแก่ที่สุดของ "กรุงบูดาเปสต์" นั่นคือ "คาสเซิลฮิลล์"
- ล่องเรือแม่น้ำดานูบเพื่อชมความงดงามของ 2 ฝากฝั่งแห่ง "กรุงบูดาเปสต์"
- ช้อปปิ้งเอาท์เลตขนาดใหญ่ของออสเตรีย OUTLET PARNDORF
- เข้าความงดงามภายในของพระราชวังเชินบรุนน์
- ช้อปปิ้งสินค้าแบรนด์เนมระดับไฮเอนด์ก่อนเดินทางกลับบ้าน

อาหารพิเศษ

- ขาหมูเยอรมัน+เบียร์เยอรมัน
- ปลาเทราซ์ย่าง
- เป็ดย่างโบฮีเมียน
- กุลาซซุป อาหารประจำชาติฮังการี
- ซี่โครงหมูอบสไตล์เวียนนา PORK RIBS
- อาหารไทยรสชาติถูกใจ

1 สนามบินสุวรรณภูมิ

17.00 น. คณะผู้เดินทางพร้อมกัน **ณ ท่าอากาศยานนานาชาติสุวรรณภูมิ** อาคารผู้โดยสารระหว่างประเทศ **ชั้น 4 เคาน์เตอร์ Q สายการบิน Qatar Airway** โดยมีเจ้าหน้าที่มืออาชีพคอยให้การต้อนรับ และ อำนวยความสะดวกอย่างใกล้ชิดตลอดกระบวนการเช็คอิน

20.00 น. ออกเดินทางสู่ **กรุงโดฮา ประเทศกาต้าร์** เที่ยวบินที่ **QR835**

22.55 น. เดินทางถึง**ท่าอากาศยานนานาชาติฮามัด (แวะเปลี่ยนเครื่อง)**

2 สนามบินมิวนิก – เข้าชมปราสาทนอยชวานสไตน์ – หมู่บ้านโอเบอร์อัมเมอร์เกา โบสถ์ เอททาล แอบบี – มหาวิหารเอททัล - โรเซนไฮม์ (-/L/D)

01.50 น. นำท่านออกเดินทางสู่ **สนามบินนานาชาติมิวนิก ประเทศเยอรมนี** โดย **สายการบิน Qatar Airway** เที่ยวบินที่ **QR059** เดินทางเหนือระดับด้วยบริการระดับเวิลด์คลาสตลอดเส้นทาง **(เวลาท้องถิ่นช้ากว่าประเทศไทย 6 ชั่วโมง)**

07.00 น. เดินทางถึง **สนามบินนานาชาติมิวนิก ประเทศเยอรมนี** นำท่านผ่านขั้นตอนการตรวจคนเข้าเมืองและพิธีการทางศุลกากร และนำท่านขึ้นรถโค้ชเพื่อเดินทางสู่ **ปราสาทนอยชวานสไตน์ เข้าชม(Neuschwanstein Castle)** ปราสาทในฝันกลางเทือกเขาแอลป์ หนึ่งในสถานที่ท่องเที่ยวอันเลื่องชื่อของแคว้นบาวาเรีย ประเทศเยอรมนี สร้างขึ้นในสมัยพระเจ้าลุดวิกที่ 2 แห่งบาวาเรีย ในปี ค.ศ. 1869 โดยพระองค์ทรงต้องการสร้างปราสาทที่สะท้อนถึงโลกแห่งเทพนิยายอันงดงาม ปราสาทแห่งนี้มีความโดดเด่นด้วย สถาปัตยกรรมแบบนีโอโกธิคผสมโรมาเนสก์ รายล้อมด้วยภูเขาและธรรมชาติอันบริสุทธิ์ ปราสาทนอยชวานสไตน์ยังเป็นแรงบันดาลใจในการออกแบบปราสาทของเจ้าหญิงดิสนีย์ที่เป็นที่รู้จักไปทั่วโลก โดยเฉพาะปราสาทในภาพยนตร์ Sleeping Beauty ของดิสนีย์ นำท่านสัมผัสความอลังการทั้งภายในและภายนอก พร้อมเก็บภาพประทับใจของปราสาทที่เปรียบเสมือนหลุดออกมาจากเทพนิยายอย่างแท้จริง

กรณีคิว เข้าชมภายในปราสาทนอยชวานชไตน์เต็ม ทางบริษัทฯ ขอสงวนสิทธิ์ในการปรับเปลี่ยนโปรแกรม โดยนำทุกท่านไปถ่ายภาพเป็นที่ระลึกกับปราสาทนอยชวานชไตน์จากภายนอก และนำท่านเข้าชมภายใน ปราสาทโฮเฮนชวานเกา (Hohenschwangau Castle) แทน ตัวปราสาทนั้นตั้งอยู่ใกล้กันบนเนินเขาอีกฝั่งหนึ่ง ซึ่งปราสาทแห่งนี้เป็นพระราชวังฤดูร้อนในวัยเยาว์ของพระเจ้าลุดวิกที่ 2 และเป็นสถานที่ที่พระองค์ทรงได้รับแรงบันดาลใจในการสร้างปราสาทนอยชวานชไตน์ในภายหลัง

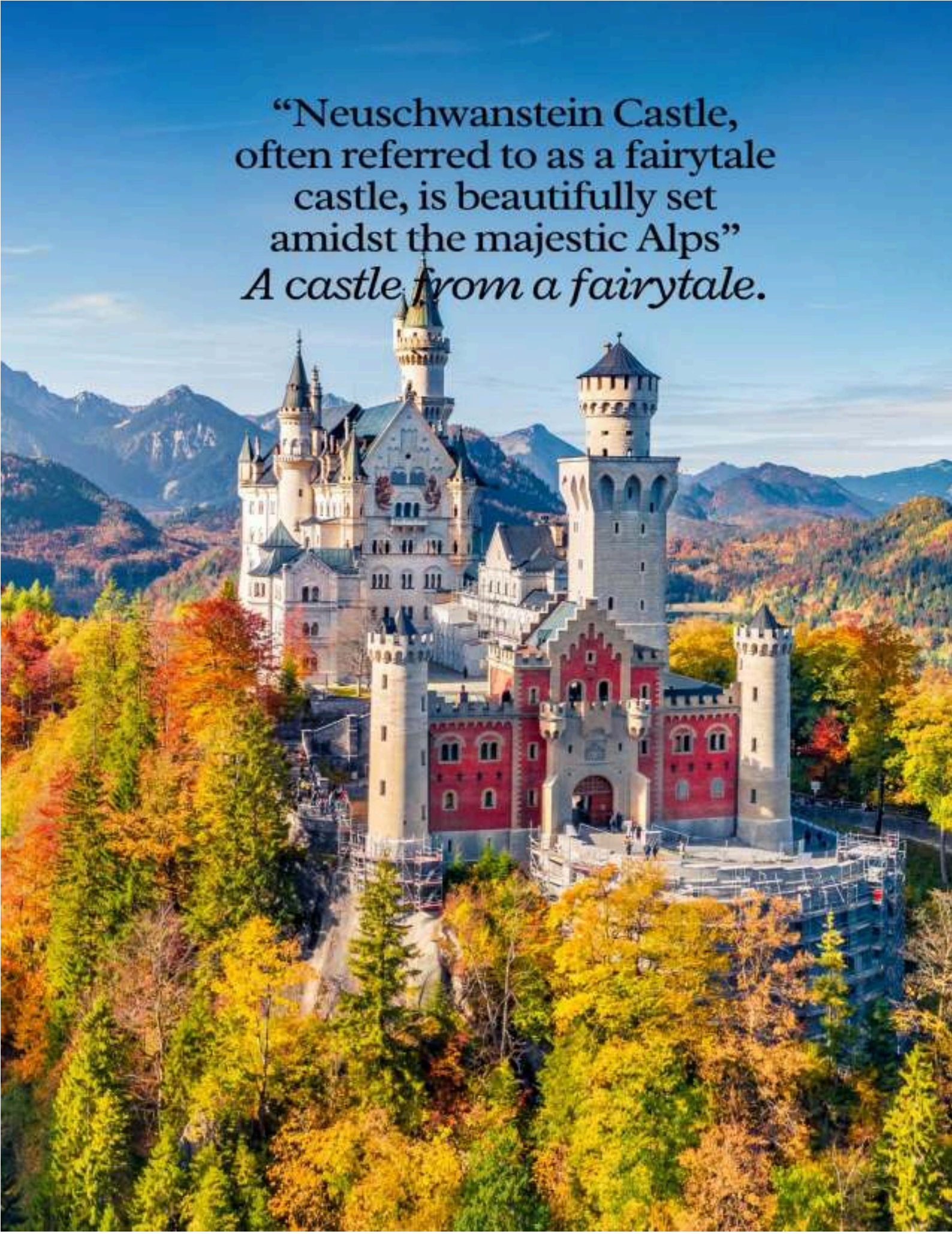
"Neuschwanstein Castle,
often referred to as a fairytale
castle, is beautifully set
amidst the majestic Alps"
A castle from a fairytale.

เที่ยง **บริการอาหารกลางวัน ณ ภัตตาคาร (ท้องถิ่น)**

เมนูพิเศษ!!! ขาหมูเยอรมัน+เบียร์

จากนั้นนำท่านเดินทาง **หมู่บ้านโอเบอร์อัมเมอร์เกา (Oberammergau)** หมู่บ้านขนาดเล็กที่มีเอกลักษณ์โดดเด่นจากภาพจิตรกรรมฝาผนังตามอาคารบ้านเรือน ซึ่งสะท้อนเรื่องราวทางคริสต์ศาสนาอย่างงดงามทั่วทั้งเมือง หมู่บ้านแห่งนี้มีชื่อเสียงระดับนานาชาติจากการจัดแสดงละครคริสต์นาฏกรรม "The Passion Play" ซึ่งจัดขึ้นทุก 10 ปี นอกจากนี้ยังมีร้านค้าจำหน่ายของที่ระลึก งานแกะสลักไม้ สินค้าแฟชั่น และร้านอาหารท้องถิ่นมากมาย ท่านจะได้เพลิดเพลินกับบรรยากาศอันคลาสสิกและเก็บภาพความประทับใจได้อย่างเต็มที่ จากนั้นนำท่านเดินทางสู่ **โบสถ์ เอททาล แอบบี (Ettal Abbey)** อารามเบเนดิกตินที่มีความสำคัญทาง ประวัติศาสตร์และศาสนา ตั้งอยู่ท่ามกลางธรรมชาติของเทือกเขาแอลป์ สถาปัตยกรรมของอารามโดดเด่นด้วยรูปแบบบาโรกอันวิจิตรงดงาม โดยเฉพาะโดมกลางที่อลังการ ภายในมีจิตรกรรมฝาผนังและงานประติมากรรมที่ทรงคุณค่า นำท่าน**ชม มหาวิหารเอททัล (Kloster Ettal)** สำนักสงฆ์เบเนดิกตินอันเก่าแก่ ซึ่งได้รับการขึ้นทะเบียนเป็นมรดกโลกโดยองค์การยูเนสโก (UNESCO) ก่อตั้งขึ้นเมื่อปี ค.ศ. 1330 โดยพระเจ้าหลุยส์ที่ 4 แห่งจักรวรรดิโรมันอันศักดิ์สิทธิ์ ตรงกับวันสมโภชของ นักบุญวิทาลลิสแห่งมิลาน (Saint Vitalis of Milan) นำท่านเดินทางเข้าสู่**เมือง โรเซนไฮม์ (Rosenheim)** เมืองเล็กแสนอบอุ่นและเงียบสงบในแคว้นบาวาเรีย ทางตอนใต้ของประเทศเยอรมนี ตั้งอยู่ริมแม่น้ำอินน์ (Inn River) ท่ามกลางภูมิประเทศที่โอบล้อมด้วยเทือกเขาแอลป์ ทำให้เมืองนี้มีทัศนียภาพสวยงามเป็นอย่างยิ่ง

ค่ำ **บริการอาหารค่ำ ณ ภัตตาคาร**

ที่พัก : Tryp by Wyndham Rosenheim หรือระดับใกล้เคียง

3 โรเซนไฮม์ - ทะเลสาบเคอนิกส์เซ – หมู่บ้านฮัลล์สตัทท์ – เมืองเชสกี้ ครุมลอฟ

ปราสาทครุมลอฟ - ย่านเมืองเก่า (B/L/D)

เช้า **บริการอาหารเช้า ณ ห้องอาหารของโรงแรม**

จากนั้นนำท่านเดินทางสู่ **ทะเลสาบเคอนิกส์เซ (Königssee) ให้ทุกท่านแวะถ่ายภาพ** เป็นอีกหนึ่งในทะเลสาบที่สวยงามและบริสุทธิ์ที่สุดของประเทศเยอรมนี โดดเด่นด้วยน้ำในทะเลสาบที่ใสราวกระจก สะท้อนภาพของภูเขาสูงและธรรมชาติอันเขียวขจีโดยรอบได้อย่างงดงาม

นำท่านออกเดินทางสู่ **หมู่บ้านฮัลล์สตัทท์ (Hallstatt)** หมู่บ้านเล็กริมทะเลสาบที่ได้รับการยกย่องให้เป็นหนึ่งในสถานที่ท่องเที่ยวที่งดงามที่สุดแห่งหนึ่งของยุโรป และได้รับการขึ้นทะเบียนเป็นมรดกโลกโดยองค์การยูเนสโก ตั้งอยู่ในรัฐอัปเปอร์ออสเตรีย (Upper Austria) รายล้อมด้วยขุนเขาและทะเลสาบที่สวยงามราวภาพวาด **หมายเหตุ : บริเวณจุดชมวิว ขอความกรุณาทุกท่านงดส่งเสียงดัง เพื่อรักษาความเงียบสงบของธรรมชาติ และขอความร่วมมือหลีกเลี่ยงการเข้าไปถ่ายภาพในพื้นที่บริเวณบ้านเรือนของชาวท้องถิ่น เพื่อเป็นการเคารพสิทธิส่วนบุคคลและวิถีชีวิตของผู้อยู่อาศัยในพื้นที่ดังกล่าว ขอขอบพระคุณในความร่วมมือของทุกท่านมา ณ ที่นี้**

HALLSTATT

Hallstatt is a picturesque lakeside village that has been recognized as one of the most beautiful travel destinations in Europe.

เที่ยง บริการอาหารกลางวัน ณ ภัตตาคาร (ท้องถิ่น)

เมนูพิเศษ!!! ปลาเทราซ์ย่างเกลือและเนย

นำทุกท่านเดินทางสู่ **เมืองเชสกี้ ครุมลอฟ (Český Krumlov)** เมืองเล็กที่เปี่ยมด้วยเสน่ห์ทางประวัติศาสตร์ และได้รับการขึ้นทะเบียนเป็นเมืองมรดกโลกโดยองค์การยูเนสโก อีกหนึ่งสมบัติล้ำค่าของสาธารณรัฐเช็ก อดีตเคยเป็นศูนย์กลางด้านการปกครอง การพิพากษาคดี และการจัดเก็บภาษีของภูมิภาค ก่อนจะได้รับการประกาศให้เป็นเมืองที่ได้รับการอนุรักษ์อย่างเป็นทางการในปี ค.ศ. 1963 และฟื้นฟูความรุ่งเรืองอีกครั้งภายหลังการเปลี่ยนแปลงทางสังคมของประเทศ จากนั้นนำท่าน **ถ่ายภาพกับ ปราสาทครุมลอฟ (Cesky Krumlov Castle)** อันยิ่งใหญ่ ซึ่งตั้งตระหง่านอยู่บนเนินเขาโค้งคุ้งแม่น้ำวัลตาวา ปราสาทแห่งนี้ผ่านการเปลี่ยนมือเจ้าของและการต่อเติมหลายยุคหลายสมัย แต่ยังคงรักษาความงดงามและเอกลักษณ์ทางสถาปัตยกรรมไว้ได้อย่างสมบูรณ์แบบ จากนั้นพาทุกท่าน**เดินชมบรรยากาศอันน่าหลงใหลของย่านเมืองเก่า** ซึ่งเรียงรายไปด้วยอาคารเก่าแก่ ร้านค้าท้องถิ่น และของที่ระลึกให้ทุกท่านได้เพลิดเพลินกับการเลือกซื้อสินค้าหรือถ่ายภาพตามอัธยาศัย

CESKY KRUMLOV

ค่ำ บริการอาหารค่ำ ณ ภัตตาคาร

ที่พัก : Grand Hotel Cesky Krumlov หรือระดับใกล้เคียง

ในกรณีที่โรงแรมในเมืองเชสกี ครุมลอฟ (Český Krumlov) มีจำนวนห้องพักไม่เพียงพอ ทางบริษัทฯ ขอสงวนสิทธิ์ในการเปลี่ยนแปลงที่พักไปยังโรงแรมในเมืองใกล้เคียงที่มีระดับและมาตรฐานใกล้เคียงกันแทน โดยจะคำนึงถึงความสะดวกสบายของลูกค้าเป็นสำคัญ

4

กรุงปราก - เข้าชมปราสาทปราก – มหาวิหารเซนต์วิตัส – สะพานชาร์ลส์
จัตุรัสเมืองเก่า – อนุสาวรีย์ยานฮุส – หอนาฬิกาดาราศาสตร์ (B/L/D)

เช้า บริการอาหารเช้า ณ ห้องอาหารของโรงแรม

นำทุกท่านออกเดินทางสู่ **กรุงปราก (Prague) เมืองหลวงอันงดงามของสาธารณรัฐเช็ก** ซึ่งตั้งอยู่ริมสองฟากฝั่งของแม่น้ำวัลตาวา (Vltava) อันเงียบสงบ ก่อนเข้าสู่การชมความยิ่งใหญ่ของ 'ปราสาทปราก' (Prague Castle) ซึ่งสร้างขึ้นในปี ค.ศ. 885 โดยเจ้าชายบริโวจ เป็นสถานที่ที่เคยใช้เป็นที่ประทับของพระมหากษัตริย์ในยุคต่างๆ แห่งจักรวรรดิโบฮีเมียในสมัยกลาง นำทุกท่าน**เข้าชม ปราสาทแห่งกรุงปราก (Prague Castle)** ได้รับการยกย่องให้เป็นปราสาทโบราณที่ใหญ่ที่สุดในโลก สร้างขึ้นโดยเจ้าชายบอริวอยในช่วงศตวรรษที่ 9 ด้วยศิลปะสถาปัตยกรรมแบบโกธิคอันวิจิตร ในอดีตปราสาทแห่งนี้เคยใช้เป็นที่ประทับของพระมหากษัตริย์แห่งโบฮีเมีย และในปัจจุบันได้รับการปรับเปลี่ยนให้เป็นที่พำนักอย่างเป็นทางการของประธานาธิบดีแห่งสาธารณรัฐเช็ก ทั้งยังเป็นศูนย์กลางของประวัติศาสตร์และอำนาจทางการเมืองที่สำคัญของประเทศ

PRAGUE

A CITY DESIGNATED AS

PRAGUE

A UNESCO WORLD HERITAGE SITE

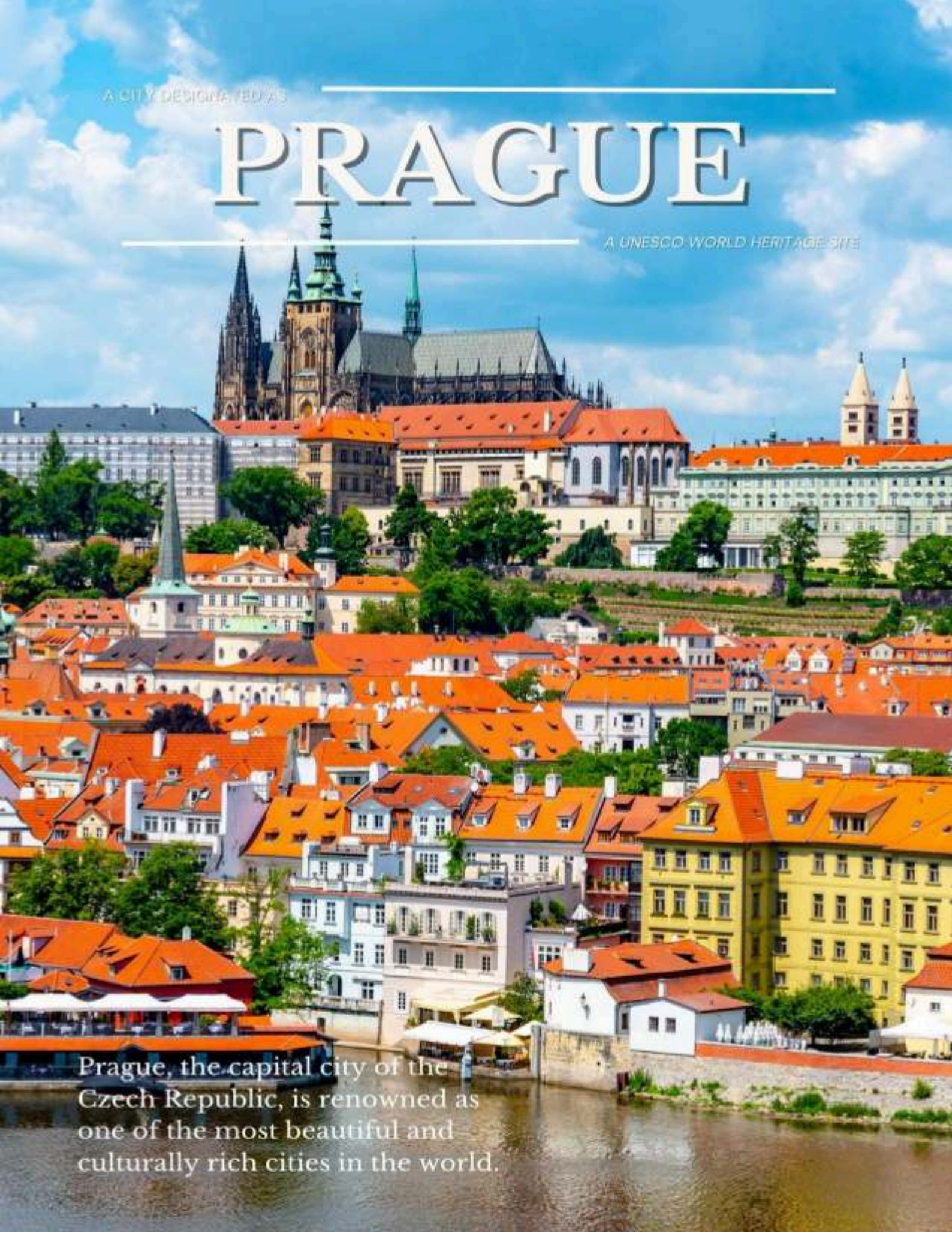

Prague, the capital city of the Czech Republic, is renowned as one of the most beautiful and culturally rich cities in the world.

นำทุกท่าน**ชม มหาวิหารเซนต์วิตัส (St. Vitus Cathedral)** มหาวิหารเก่าแก่ที่สร้างขึ้นในสไตล์โกธิกเมื่อปี ค.ศ. 1929 ซึ่งถือเป็นศาสนสถานอันศักดิ์สิทธิ์และทรงคุณค่ายิ่งสำหรับชาวเช็กทุกคน มหาวิหารแห่งนี้เป็นสถานที่ฝังพระบรมศพของกษัตริย์เช็กหลายพระองค์ และยังเป็นที่เก็บรักษามงกุฎเพชรแห่งราชวงศ์โบฮีเมีย ซึ่งสร้างขึ้นในสมัยพระเจ้าชาร์ลส์ที่ 4 หลังจากนั้นนำท่านเดินทางเข้าสู่เขตเมืองเก่าของกรุงปราก เพื่อสัมผัสบรรยากาศแห่งประวัติศาสตร์และวัฒนธรรมอันงดงามที่สืบทอดมายาวนาน

มหาวิหารเซนต์วิตัส

St. Vitus Cathedral

เที่ยง **บริการอาหารกลางวัน ณ ภัตตาคาร (ท้องถิ่น)**

เมนูพิเศษ!!! เป็ดย่างสไตล์โบฮีเมียน

จากนั้นนำทุกท่านเดินทางสู่ **สะพานชาร์ลส์ (Charles Bridge)** สะพานโบราณอันเป็นสัญลักษณ์สำคัญของกรุงปราก ซึ่งทอดข้ามแม่น้ำวัลตาวาอย่างสง่างาม สะพานแห่งนี้สร้างขึ้นในช่วงศตวรรษที่ 14 ของพระเจ้าชาร์ลส์ที่ 4 จุดเด่นของสะพานชาร์ลส์คือการประดับประดาด้วยรูปปั้นนักบุญจำนวน 28 องค์ เรียงรายอยู่ตลอดแนวสะพาน สะท้อนถึงความศรัทธาทางศาสนาและศิลปะในยุคกลางได้อย่างงดงาม ทั้งยังเป็นหนึ่งในจุดถ่ายภาพยอดนิยมที่ไม่ควรพลาดเมื่อมาเยือนปราก

CHARLES BRIDGE

นำทุกท่านชม **จัตุรัสเมืองเก่าแห่งกรุงปราก (Prague Old Town Square)** หรือที่รู้จักกันในชื่อ Staré Město คือศูนย์กลางทางประวัติศาสตร์และวัฒนธรรมที่สำคัญของเมือง โดยล้อมรอบด้วยอาคารสถาปัตยกรรมเก่าแก่อายุกว่า 600–700 ปี ไม่ว่าจะเป็นสไตล์โกธิก เรอเนสซองส์ หรือบาโรก ล้วนแสดงถึงความรุ่งเรืองในอดีตของกรุงปรากอย่างงดงาม นำทุกท่าน**ชม อนุสาวรีย์ยานฮุส (Jan Hus Memorial)** อนุสรณ์สถานสำคัญกลางจัตุรัสเมืองเก่า ซึ่งสร้างขึ้นเพื่อรำลึกถึงยานฮุส ผู้นำการปฏิรูปศาสนาในสมัยคริสต์ศตวรรษที่ 15 ท่านเป็นบุคคลผู้กล้าท้าทายอำนาจของศาสนจักรในยุคนั้น

นำทุกท่าน**ชม หอนาฬิกาดาราศาสตร์แห่งกรุงปราก (Prague Astronomical Clock)** หนึ่งในหอนาฬิกายุคกลางที่เก่าแก่และมีชื่อเสียงที่สุดในโลก ตั้งอยู่บริเวณหอคอยศาลาว่าการเมืองเก่า โดยในทุก ๆ ชั่วโมง นักท่องเที่ยวจากทั่วโลกจะมารอชมการแสดงเชิงกลไกอันวิจิตร ที่มีรูปปั้นของนักบุญทั้งสิบสององค์ปรากฏตัวออกมาเคลื่อนไหวรอบเวทีเล็ก ๆ บนหน้าปัดอย่างน่าตื่นตาตื่นใจ ถือเป็นหนึ่งในไฮไลท์สำคัญของการมาเยือนกรุงปร๊าก

ค่ำ บริการอาหารค่ำ ณ ภัตตาคาร **เมนูพิเศษ!!! อาหารไทยรสชาติถึงใจ**

ที่พัก : Hotel Royal Prague / Hotel Expo หรือระดับใกล้เคียง

5 ปราก - บราติสลาวา – ปราสาทแห่งบราติสลาวา – Outlet Parndorf - บูดาเปสต์

(B/-/-)

เช้า **บริการอาหารเช้า ณ ห้องอาหารของโรงแรม**

นำทุกท่านออกเดินทางสู่ **กรุงบราติสลาวา (Bratislava)** เมืองหลวงและเมืองที่ใหญ่ที่สุดของประเทศสโลวาเกีย ตั้งอยู่บนสองฝั่งของแม่น้ำดานูบอันสวยงาม กรุงบราติสลาวาเป็นศูนย์กลางทางการเมือง เศรษฐกิจ และวัฒนธรรมของประเทศ นำทุกท่านขึ้นไป**ถ่ายภาพเป็นที่ระลึกบริเวณด้านหน้าของ ปราสาทแห่งบราติสลาวา (Bratislava Castle)** ปราสาทอันโดดเด่นซึ่งตั้งอยู่บนเนินเขาในแนวเทือกเขาคาร์เพเธียน ริมฝั่งแม่น้ำดานูบ โดยตัวปราสาทมีลักษณะเป็นอาคารรูปทรงสี่เหลี่ยมขนาดใหญ่ มีหอคอยสูง 80 เมตรทั้งสี่มุม โดดเด่นด้วยการผสมผสานทางสถาปัตยกรรมระหว่างสไตล์โกธิก เรอเนสซองส์ และบาโรกอย่างงดงาม

จากนั้นนำทุกท่านเดินทางสู่ **Outlet Parndorf** แหล่งช้อปปิ้งสินค้าแบรนด์เนมชื่อดังในราคาสุดพิเศษ ท่านจะได้เพลิดเพลินกับการเลือกซื้อสินค้าแฟชั่นคุณภาพจากแบรนด์ระดับโลกมากมาย อาทิ Lacoste, Samsonite, McGregor, Prada, New Balance, Hallhuber, Gucci, Michael Kors, Guess, Polo Ralph Lauren, Geox,

Bally, Armani, Burberry, Camel, Timberland, Vans, Levi's, Diesel, Nike, Adidas และอื่น ๆ อีกมากมาย พร้อมทั้งมีเวลาให้ทุกท่านได้เลือกสรรของใช้ ของฝาก หรือของที่ระลึกอย่างเต็มที่ตามอัธยาศัย

เที่ยง **อิสระในการรับประทานอาหารกลางวัน เพื่อให้ทุกท่านได้ใช้เวลาในการเลือกซื้อสินค้าและเดินช้อปปิ้งอย่างสะดวกสบายตามอัธยาศัย**

จากนั้นนำทุกท่านเดินทางสู่ **กรุงบูดาเปสต์ (Budapest)** เมืองหลวงที่งดงามของประเทศฮังการี ซึ่งตั้งอยู่สองฟากฝั่งของแม่น้ำดานูบอันยิ่งใหญ่

ค่ำ **อิสระในการรับประทานอาหารค่ำ**

ที่พัก : Park Inn By Radisson Budapest / Hotel AKEAH Verdi Budapest หรือระดับใกล้เคียง

6

บูดาเปสต์ - ฮีโร่สแควร์ – คาสเซิลฮิลล์ – ฟิชเชอร์แมนบาสเตียน – มหาวิหารเซนต์สตีเฟ่น
ล่องเรือแม่น้ำดานูบ – สะพานเชน – เวียนนา – เข้าชมพระราชวังเชินบรุนน์
พระราชวังเบลเวอเดียร์ - สวนสาธารณะสตัดปาร์ค (B/L/D)

เช้า **บริการอาหารเช้า ณ ห้องอาหารของโรงแรม**

นำทุกท่านเดินทางสู่ **ฮีโร่สแควร์ (Heroes' Square)** หรือจัตุรัสวีรบุรุษ สถานที่สำคัญที่เป็นดั่งสัญลักษณ์คู่บ้านคู่เมืองของกรุงบูดาเปสต์ ซึ่งสร้างขึ้นเพื่อเป็นอนุสรณ์แห่งความกล้าหาญของบรรพบุรุษชาวแมกยาร์ทั้ง 7 เผ่า ผู้ร่วมกันก่อตั้งชาติฮังการีในอดีตจัตุรัสแห่งนี้โดดเด่นด้วยเสาหลักสูงตระหง่าน และล้อมรอบด้วยกลุ่มประติมากรรมของผู้นำเผ่าทั้งเจ็ด พร้อมด้วยบุคคลสำคัญอื่น ๆ ในประวัติศาสตร์ของประเทศ นำทุกท่านเดินทางขึ้นสู่บริเวณ **คาสเซิลฮิลล์ (Castle Hill)** จุดชมวิวสำคัญของกรุงบูดาเปสต์ที่ตั้งอยู่บนฝั่งบูดา ซึ่งเป็นที่ตั้งของสถานที่สำคัญทางประวัติศาสตหลายแห่ง จากนั้นนำ**ชม 'ป้อมชาวประมง' หรือ 'ฟิชเชอร์แมนบาสเตียน' (Fisherman's Bastion)** สถาปัตยกรรมอันวิจิตรงดงามที่สร้างขึ้นในช่วงปลายศตวรรษที่ 19 เพื่อเป็นอนุสรณ์รำลึกถึงความกล้าหาญของเหล่าชาวประมงผู้เสียสละชีวิตปกป้องเมืองจากการรุกรานของกองทัพมองโกลในปี ค.ศ. 1241–1242 ป้อมแห่งนี้ยังเป็นจุดชมวิวที่งดงามที่สุดแห่งหนึ่งของเมือง นำท่าน**ชม มหาวิหารเซนต์สตีเฟ่น (St. Stephen's Basilica)** มหาวิหารสำคัญที่ตั้งชื่อตามสมเด็จพระสตีเฟ่นที่ 1 ปฐมกษัตริย์แห่งฮังการี ภาพพระองค์ทรงม้าประดิษฐานอย่างโดดเด่นเป็นสง่าอยู่บริเวณหน้าป้อมฟิชเชอร์แมนบาสเตียน ซึ่งถือเป็นจุดแลนด์มาร์กสำคัญของกรุงบูดาเปสต์ จากนั้นนำท่าน**ถ่ายภาพ กับ มหาวิหารเซนต์แมทเทียส (Matthias Church)** หนึ่งในโบสถ์เก่าแก่และงดงามที่สุดของฮังการี

FISHERMAN'S BASTION

จากนั้นนำทุกท่าน **ล่องเรือชมความงามของแม่น้ำดานูบ (Danube River Cruise)** แม่น้ำสายประวัติศาสตร์ที่ไหลผ่านใจกลางกรุงบูดาเปสต์ เพลิดเพลินกับทัศนียภาพอันงดงามของอารยธรรมฮังการีที่เรียงรายอยู่ทั้งสองฟากฝั่งของแม่น้ำ พร้อมเก็บภาพความประทับใจของสถานที่สำคัญต่าง ๆ ตลอดเส้นทาง นอกจากนี้ ท่านยังจะได้ **ชมสะพานเชน (Chain Bridge)**

สะพานถาวรแห่งแรกที่เชื่อมระหว่างฝั่งบูดาและฝั่งเปสต์ สร้างขึ้นโดยวิศวกรชาวอังกฤษ วิลเลียม เทียร์นีย์ คลาร์ก (William Tierney Clark) โดยใช้เหล็กทั้งหมดนำเข้าจากประเทศอังกฤษ

เที่ยง บริการอาหารกลางวัน ณ ภัตตาคาร (ท้องถิ่น)

เมนูพิเศษ!!! กุลาซซุป อาหารประจำชาติฮังการี

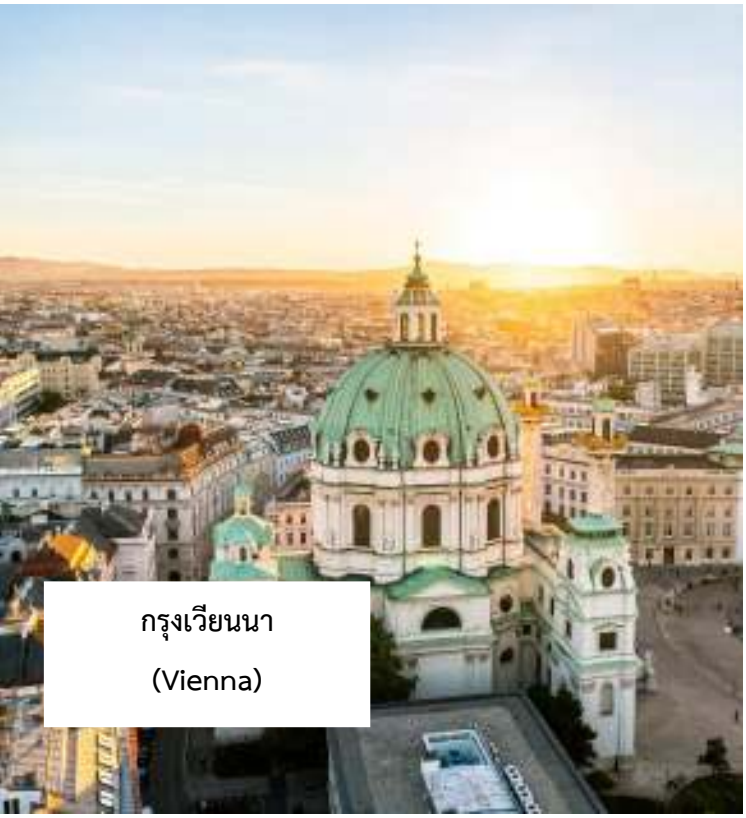

จากนั้นนำทุกท่านเดินทางสู่ **กรุงเวียนนา (Vienna)** เมืองหลวงแห่งประเทศออสเตรีย ซึ่งเป็นศูนย์กลางทางวัฒนธรรม ศิลปะ ดนตรี และสถาปัตยกรรมอันทรงคุณค่าแห่งยุโรป เต็มเปี่ยมด้วยมนต์เสน่ห์ของเมืองเก่าอันคลาสสิก นำท่าน**เข้าชมพระราชวังเชินบรุนน์ (Schönbrunn Palace)** พระราชวังฤดูร้อนอันงดงามของราชวงศ์ฮับส์บวร์ก หนึ่งในสถานที่ท่องเที่ยวที่มีชื่อเสียงและสำคัญยิ่งของกรุงเวียนนา พระราชวังแห่งนี้ประกอบด้วยห้องต่าง ๆ มากถึง 1,400 ห้อง ซึ่งแต่ละห้องได้รับการตกแต่งอย่างวิจิตรบรรจงในสไตล์บาโรกและโรโคโค สะท้อนถึงความรุ่งเรือง ความมั่งคั่ง และรสนิยมอันล้ำค่าของราชวงศ์ในอดีต อีกทั้งยังได้รับการขึ้นทะเบียนเป็นมรดกโลกโดยองค์การยูเนสโกนับเป็นสถาปัตยกรรมที่ทรงคุณค่าทางประวัติศาสตร์และศิลปวัฒนธรรมของออสเตรียอย่างแท้จริง

SCHONBRUNN PALACE

นำท่านแวะ**ถ่ายภาพด้านหน้าพระราชวังเบลเวอเดียร์ (Belvedere Palace)** หนึ่งในสถาปัตยกรรมสไตล์บาโรกที่งดงามที่สุดของกรุงเวียนนา สร้างขึ้นในศตวรรษที่ 18 เพื่อใช้เป็นพระราชวังฤดูร้อนของเจ้าชายยูจีนแห่งซาวอย ปัจจุบันพระราชวังแห่งนี้ได้รับการปรับเปลี่ยนให้เป็นพิพิธภัณฑ์ศิลปะชั้นนำของประเทศออสเตรีย ภายในจัดแสดงผลงานศิลปะอันทรงคุณค่า โดยเฉพาะผลงานของศิลปินเอกอย่างกุสตาฟ คลิมต์ (Gustav Klimt) และถือเป็นหนึ่งในพิพิธภัณฑ์ศิลปะที่มีชื่อเสียงมากที่สุดแห่งหนึ่งของโลก ท่ามกลางสวนสไตล์ฝรั่งเศสที่ตกแต่งอย่างประณีตและบรรยากาศโดยรอบอันสวยงามสมบูรณ์แบบ

BELVEDERE PALACE

จากนั้นนำท่านเดินทางสู่ **สวนสาธารณะสตัดปาร์ค (Stadtpark)** สวนสาธารณะอันร่มรื่นใจกลางกรุงเวียนนา ซึ่งเป็นสถานที่พักผ่อนหย่อนใจยอดนิยมของชาวเมืองและนักท่องเที่ยว โดดเด่นด้วยภูมิทัศน์ที่สวยงาม รายล้อมด้วยไม้ดอกไม้ประดับและสถาปัตยกรรมกลางสวน ให้ทุกท่านได้สัมผัสกับความงดงามของธรรมชาติอย่างใกล้ชิดที่ สวนสาธารณะชตัดท์พาร์ค สถานที่ธรรมชาติ ทุกท่านสามารถเดินเล่น ถ่ายภาพ หรือชื่นชมทัศนียภาพอันร่มรื่นท่ามกลางพันธุ์ไม้ดอกไม้ประดับนานาชนิด และเป็นอีกหนึ่งจุดหมายปลายทางที่ไม่ควรพลาดเมื่อมาเยือนกรุงเวียนนา

ค่ำ **บริการอาหารค่ำ ณ ภัตตาคาร (ท้องถิ่น)**

เดินทางสู่ **"หมู่บ้านแฮมนอยด์" (Hamnøy)** หมู่บ้าน

ที่พัก : Senator Hotel Vienna / Simm's Hotel หรือระดับใกล้เคียง

7 เวียนนา - ถนนคาร์ทเนอร์ (อิสระช้อปปิ้ง) – เดินทางกลับ

(B/-/-)

เช้า **บริการอาหารเช้า ณ ห้องอาหารของโรงแรม**

นำท่านเดินทางสู่ **ถนนคาร์ทเนอร์ (Kärntner Strasse)** ถนนสายประวัติศาสตร์อันเก่าแก่ซึ่งมีต้นกำเนิดย้อนไปถึงสมัยจักรวรรดิโรมัน ปัจจุบันถนนสายนี้ได้รับการพัฒนาให้เป็นถนนคนเดินอย่างสมบูรณ์แบบ โดยมีการปูพื้นด้วยหินอย่างประณีต สวยงามกลมกลืนกับบรรยากาศของเมืองเก่า รายล้อมด้วยอาคารสถาปัตยกรรมอันงดงาม ร้านค้าชั้นนำ และคาเฟ่บรรยากาศดีมากมาย ถนนคาร์ทเนอร์สตรีทจึงเป็นทั้งแหล่งช้อปปิ้งยอดนิยมและจุดท่องเที่ยวยอดฮิตที่สะท้อนกลิ่นอายของวัฒนธรรมและประวัติศาสตร์แห่งกรุงเวียนนา

ได้เวลานัดหมายอันสมควร นำท่านเดินทางสู่ **สนามบินเวียนนา ประเทศออสเตรีย** เพื่อเตรียมตัวสำหรับการเดินทางกลับสู่ประเทศไทย

16.05 น. ออกเดินทางสู่ **กรุงโดฮา ประเทศกาต้าร์** เที่ยวบินที่ QR184

22.35 น. เดินทางถึง **ท่าอากาศยานนานาชาติฮามัด (แวะเปลี่ยนเครื่อง)**

8 สนามบินสุวรรณภูมิ

02.30 น. นำท่านออกเดินทางสู่ **ท่าอากาศยานสุวรรณภูมิ ประเทศไทย** โดย **สายการบิน Qatar Airway QR834** เดินทางเหนือระดับด้วยบริการระดับเวิลด์คลาสตลอดเส้นทาง

12.55 น. **เดินทางถึงประเทศไทยโดยสวัสดิภาพ จบทริปสุดประทับใจ พร้อมความทรงจำอันงดงามจากการเดินทาง**

หมายเหตุ:

กำหนดการเดินทางอาจมีการเปลี่ยนแปลงได้ตามความเหมาะสม ทั้งนี้ขึ้นอยู่กับสภาพอากาศ สภาพการจราจร ความล่าช้าของสายการบิน หรือสถานการณ์ในต่างประเทศในขณะนั้น เพื่อความเหมาะสมและความปลอดภัยสูงสุดในการเดินทาง บริษัทฯ ขอสงวนสิทธิ์ในการปรับเปลี่ยนโปรแกรมตามดุลยพินิจของหัวหน้าทัวร์ ซึ่งจะพิจารณาจากความเป็นไปได้ ความเหมาะสม และผลประโยชน์ของคณะผู้เดินทางเป็นสำคัญ

ตารางข้อมูลอัตราค่าบริการ

ช่วงเวลาการเดินทาง	ราคาผู้เดินทางผู้ใหญ่และเด็ก อายุ 2 ปี ขึ้นไป พักห้องละ 2-3 ท่าน	พักเดี่ยวเพิ่มท่านละ
17 – 24 พฤศจิกายน 2569	67,900	18,900

หากเดินทาง 3 ท่าน สามารถพักรวมกันได้ในห้องพักดีย์ว แต่ในกรณีที่โรงแรมที่พักนั้น
ไม่สามารถจัดห้องพักแบบ 3 ท่านได้ และจำเป็นต้องแยกพักเดี่ยว
ค่าใช้จ่ายส่วนเกินจากการพักเดี่ยวจะเป็นความรับผิดชอบของลูกค้า

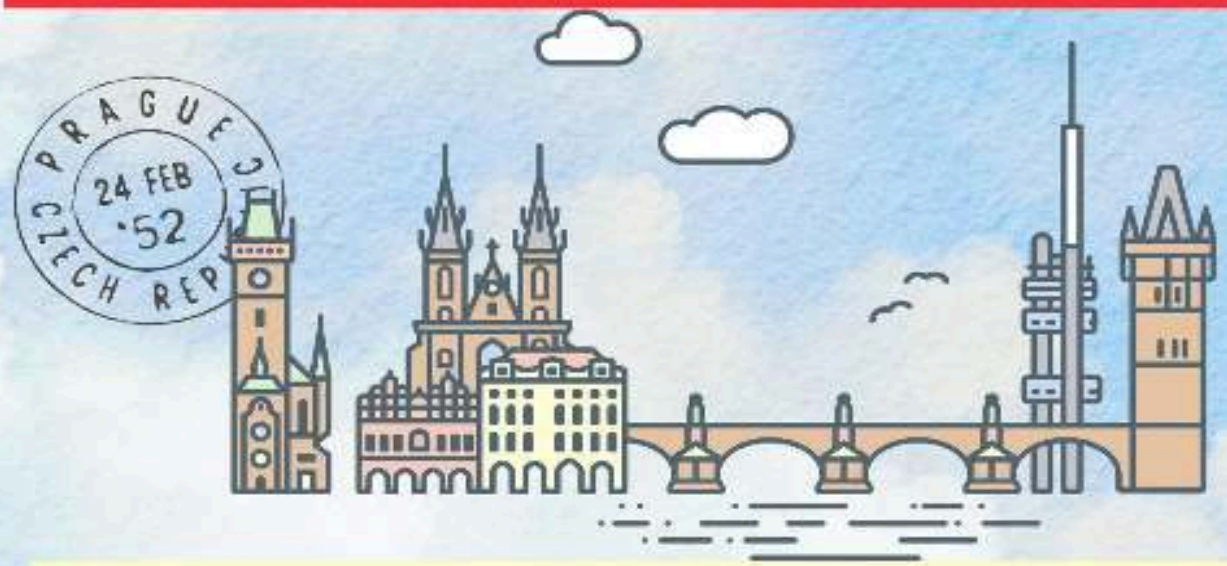

หากท่านต้องการอัพเกรดที่นั่งเป็นที่นั่งแบบชั้นธุรกิจ (Business Class)
กรุณาสอบถามรายละเอียดเพิ่มเติมจากพนักงานขาย
(ค่าบริการอัพเกรดที่นั่งเพิ่มจากราคาทัวร์โดยประมาณเริ่มต้นที่ท่านละ 120,000+ บาทขึ้นไป
ทั้งนี้ขึ้นอยู่กับเงื่อนไขและประเภทของบัตรโดยสารของแต่ละสายการบิน)

ทริปนี้การันตีออกเดินทางเมื่อมีผู้ร่วมเดินทางครบ 15 ท่านขึ้นไป

อัตรานี้รวม

- ค่าตัวเครื่องบิน ชั้นประหยัด (Economy Class) ไป - กลับ พร้อมคณะ (รวมภาษีสนามบินแล้ว)
- ค่าน้ำหนักกระเป๋า เป็นไปตามที่สายการบินกำหนด
- รถโค้ชปรับอากาศ พร้อมพนักงานขับรถ นำเที่ยวตามที่โปรแกรมทัวร์ระบุไว้ในการเดินทาง ตามกฎหมายในยุโรป ไม่อนุญาตให้ พนักงานขับรถ ปฏิบัติงานเกิน 11 ช.ม./วัน เพื่อความปลอดภัยของผู้โดยสาร และ พนักงานขับรถ
- ค่าใช้จ่ายเกี่ยวกับยานพาหนะอื่นนอกเหนือจาก รถโค้ชปรับอากาศ และ ค่าเข้าชมสถานที่ ตามที่ระบุไว้ในโปรแกรมทัวร์
- ค่าห้องพัก พักห้อง ละ 2-3 ท่าน ที่โรงแรมตามโปรแกรมทัวร์ที่ระบุ หรือ ระดับใกล้เคียง
- ค่าอาหาร และ อาหารพิเศษ ตลอดการเดินทาง ตามที่โปรแกรมทัวร์ระบุ *** อาหารปรับเปลี่ยนได้ตามความเหมาสม ***
- ค่าหัวหน้าทัวร์ และ ไกด์ท้องถิ่น ที่ระบุไว้ในรายการทัวร์
- ค่าประกันอุบัติเหตุระหว่างเดินทางท่องเที่ยว วงเงินท่านละ 1,000,000 บาท (เป็นไปเงื่อนไขกรมธรรม์)
  *** ประกันนี้คุ้มครองเฉพาะ <u>อุบัติเหตุระหว่างเดินทางทาง **เท่านั้น**</u> ไม่คุ้มครองทรัพย์สินสูญหาย การสูญเสียทรัพย์สิน ประญหาสุขภาพ โรคประจำตัว และ การล่าช้าของสายการบิน ***
  *** กรณีต้องผู้เดินทางมีอายุ 75ปี ขึ้นไป หรือ ผู้เดินทางไป – กลับไม่พร้อมคณะ ท่านต้องซื้อประกันเดี่ยวเพิ่มเติม ซึ่งในส่วนนี้เป็นค่าใช้จ่ายของตัวท่านเอง ***

อัตรานี้ไม่รวม

- หากท่านมีความประสงค์ ในการอัพเกรดที่นั่ง เดินทางในที่นั่งพิเศษ หรือ เปลี่ยนเป็นที่นั่งชั้นธุรกิจ ท่านสามารถแจ้งความต้องการกับเจ้าหน้าที่ผู้ดูแลท่านได้โดยตรง ทั้งนี้ ค่าใช้จ่ายเพิ่มเติมจะขึ้นอยู่กับเงื่อนไขของสายการบิน และ ไม่รวมอยู่ในรายการทัวร์

- ค่าธรรมเนียมในการจัดทำหนังสือเดินทาง (Passport) รวมถึงค่าธรรมเนียมในการขอใบอนุญาตกลับเข้าประเทศ (Re-entry Permit) สำหรับชาวต่างชาติหรือบุคคลต่างด้าว เป็นความรับผิดชอบของผู้เดินทางในการดำเนินการด้วยตนเอง
- ค่าทิปหัวหน้าทัวร์ วันละ 100 บาท จำนวน 8 วัน (รวม 800 บาท/ท่าน)
- ค่าทิปพนักงานขับรถ ตลอดการเดินทาง ท่านละ 18 ยูโร/EUR
- **ค่าธรรมเนียมวีซ่า และ ค่าบริการยื่นคำร้องขอวีซ่า รวมท่านละ 6,800 บาท (ซึ่งเป็นค่าใช้จ่ายที่สถานทูตและบริษัทตัวแทนเรียกเก็บ และไม่สามารถขอคืนได้ไม่ว่าผลการพิจารณาจะเป็นอย่างไร)**
- **หากท่านประสงค์จะยื่นวีซ่าแบบพิเศษ ท่านจะต้องรับผิดชอบค่าธรรมเนียมในส่วนนี้ด้วยตนเอง โดยค่าบริการดังกล่าวไม่รวมอยู่ในบริการที่บริษัทจัดเตรียมไว้ สามารสอบถามเพิ่มเติมได้จากพนักงานขาย**
- ในกรณีที่น้ำหนักสัมภาระเกินกว่าที่กำหนดไว้ ลูกค้าจะต้องรับผิดชอบค่าใช้จ่ายส่วนเกินตามอัตราที่แต่ละสายการบินกำหนด สามารสอบถามเพิ่มเติมได้จากพนักงานขาย
- ค่าใช้จ่ายส่วนตัว ที่ไม่ได้ระบุในรายการทัวร์ เช่น ค่าโทรศัพท์ , ค่าซักรีด , ค่าอาหารพิเศษ , ค่าเครื่องดื่มพิเศษ ที่สั่งเพิ่มด้วยตนเอง , ค่าอินเตอร์เน็ต และ อื่น ๆ
- ค่าภาษีมูลค่าเพิ่ม 7% และ ค่าภาษีหัก ณ ที่จ่าย 3% กรณีต้องการใบเสร็จรับเงิน และ ใบกำกับภาษี
- กรณีพัก 3 ท่าน ในวันที่เข้าพักโรงแรมไม่มีห้อง ห้องพักแบบ 3 ท่าน หรือ ไม่มีห้องที่สามารถจัดเตียงเสริมได้ จำเป็นต้องแยกห้องพักเป็น 2 ห้อง ท่านจะต้องชำระค่าห้องพักเดี่ยวเพิ่ม ท่านบริษัท ขอสงวนสิทธิ์ให้ลูกค้าเป็นผู้จ่ายค่าใช้จ่าย

ขั้นตอนการสำรองที่นั่ง และ การชำระค่าใช้จ่าย

- **สำรองที่นั่ง พร้อมส่งสำเนาพาสปอร์ท และ จ่ายมัดจำงวดแรก 40,000 บาท และ ค่าวีซ่า 6,800 บาท (หากโปรแกรมนั้นไม่รวมค่าวีซ่า) ค่าใช้จ่ายส่วนที่เหลือ กรุณาชำระก่อนยื่นวีซ่า หากล่าช้ากว่ากำหนด ถือว่าท่านสละสิทธิ์การเดินทาง**

- บริษัทขอสงวนสิทธิ์ยกเลิกการเดินทาง ก่อนล่วงหน้า 15 วัน หากจำนวนผู้เดินทางไม่ถึงตามที่บริษัทกำหนด อันเนื่องมากจาก เกิดการยกเลิกการเดินทาง , เลื่อนการเดินทาง และ วีซ่าไม่ผ่าน ฯลฯ ทางบริษัทยินดีคืนเงินให้หลังหักค่าใช้จ่ายตามจริง

- บริษัทฯ ขอสงวนสิทธิ์ที่จะไม่รับผิดชอบต่อความเสียหายใด ๆ อันเกิดจากเหตุการณ์ที่อยู่นอกเหนือการควบคุมของบริษัทฯ เช่น การยกเลิกหรือความล่าช้าของสายการบิน ภัยธรรมชาติ การนัดหยุดงาน การจลาจล การปฏิวัติ การสูญหายของทรัพย์สิน ณ สถานที่ต่าง ๆ รวมถึงค่าใช้จ่ายเพิ่มเติมที่เกิดขึ้นไม่ว่าจะทางตรงหรือทางอ้อม เช่น การเจ็บป่วย การถูกทำร้าย การสูญหาย ความล่าช้า หรืออุบัติเหตุต่าง ๆ เป็นต้น

- เนื่องจากรายการทัวร์นี้เป็นรูปแบบเหมาจ่ายแบบเบ็ดเสร็จ หากท่านสละสิทธิ์ในการใช้บริการใด ๆ ตามที่ระบุไว้ในรายการ หรือถูกปฏิเสธการเข้า-ออกประเทศไม่ว่าด้วยเหตุผลใดก็ตาม บริษัทฯ ขอสงวนสิทธิ์ในการไม่คืนเงินไม่ว่ากรณีใด ๆ ทั้งสิ้น

- เมื่อท่านได้ชำระเงินมัดจำหรือชำระเต็มจำนวน ไม่ว่าจะเป็นการชำระผ่านตัวแทนของบริษัทฯ หรือชำระโดยตรงกับทางบริษัทฯ บริษัทฯ จะถือว่าท่านได้รับทราบและยอมรับเงื่อนไขต่าง ๆ ของบริษัทฯ ที่ได้ระบุไว้ทั้งหมดแล้ว

- การให้บริการของบริษัทฯ เริ่มต้นและสิ้นสุด ณ ท่าอากาศยานสุวรรณภูมิ หากท่านต้องเดินทางมาจากต่างจังหวัดหรือจากต่างประเทศ และจำเป็นต้องจองตั๋วเครื่องบินหรือยานพาหนะอื่น ๆ ด้วยตนเอง บริษัทฯ ขอสงวนสิทธิ์ไม่รับผิดชอบต่อค่าใช้จ่ายในส่วนดังกล่าว เนื่องจากเป็นค่าใช้จ่ายที่อยู่นอกเหนือจากโปรแกรมการเดินทางที่บริษัทฯ จัดไว้ให้ ทั้งนี้ ก่อนที่ท่านจะทำการออกตั๋วเครื่องบินหรือจองยานพาหนะเพื่อเดินทางมายังสนามบินสุวรรณภูมิ กรุณารอการยืนยันว่ากรุ๊ปสามารถออกเดินทางได้ 100% และควรสอบถามสถานะของกรุ๊ปกับพนักงานขายก่อนเสมอ

- บริษัทฯ ขอสงวนสิทธิ์ในการเปลี่ยนแปลงหรือตัดสถานที่ท่องเที่ยวบางรายการออกจากโปรแกรมโดยไม่จำเป็นต้องแจ้งให้ทราบล่วงหน้า ในกรณีที่เกิดเหตุการณ์เฉพาะหน้าซึ่งไม่เอื้ออำนวยต่อการเดินทางตามกำหนดการ เช่น สภาพอากาศเลวร้าย การจราจรติดขัด ถนนปิด น้ำท่วม การประท้วง การจลาจล หรือเหตุสุดวิสัยอื่น ๆ ทั้งนี้ บริษัทฯ จะดำเนินการโดยคำนึงถึงความปลอดภัยและผลประโยชน์สูงสุดของลูกค้าเป็นสำคัญ

- ที่นั่งบนเครื่องบิน และ อาหารพิเศษ ที่ท่านได้แจ้งความประสงค์ไว้ ถือเป็นบริการที่อยู่ภายใต้การจัดการของสายการบิน ซึ่งอยู่นอกเหนือความรับผิดชอบของบริษัทฯ อย่างไรก็ตาม บริษัทฯ จะดำเนินการประสานงาน และ

พยายามจัดให้ตามคำขอของท่าน แต่ผลการจัดสรรจะขึ้นอยู่กับนโยบาย และ ดุลยพินิจของสายการบินเป็นสำคัญ จึงเรียนมาเพื่อโปรดพิจารณาและขอความเข้าใจในเรื่องดังกล่าว

- ตั๋วเครื่องบินที่ใช้ในการเดินทางเป็นตั๋วแบบไม่สามารถขอคืนเงินได้ (Non-refundable) ไม่สามารถเลื่อนวันเดินทาง หรือ เปลี่ยนแปลงเส้นทางการเดินทางได้ หากท่านประสงค์จะเดินทางกลับก่อนกำหนด หรือเลื่อนวันเดินทางกลับ กรุณาติดต่อสอบถามเจ้าหน้าที่ในเรื่องค่าใช้จ่ายต่าง ๆ ที่เกิดขึ้นก่อนการเดินทาง มิฉะนั้น ท่านอาจจำเป็นต้องซื้อตั๋วใหม่ด้วยตนเอง ในกรณีที่ไม่สามารถเดินทางไป-กลับตามโปรแกรมที่ได้ซื้อไว้กับทางบริษัทฯ ทั้งนี้ข้อจำกัดดังกล่าวเป็นไปตามเงื่อนไขของสายการบิน

- หากท่านประสงค์จะออกใบเสร็จ / ใบกำกับภาษีในนามนิติบุคคล กรุณาแจ้งเจ้าหน้าที่ผู้ดูแลของท่านล่วงหน้าก่อนการออกเอกสาร

การยกเลิก

- กรณียกเลิกการเดินทางล่วงหน้าไม่น้อยกว่า 50 วันก่อนวันเดิน ทางบริษัทฯ จะคืนค่าใช้จ่ายทั้งหมด ยกเว้นในกรณีดังต่อไปนี้ กรุ๊ปเดินทางที่ตรงกับช่วงวันหยุดยาวของประเทศไทย หรือ ของต่างประเทศ , กรุ๊ปที่มีการมัดจำค่าบริการล่วงหน้า เช่น โรงแรม รถบริการ หรือค่าเข้าชมสถานที่ต่าง ๆ ที่ไม่สามารถขอคืนเงินได้ , กรุ๊ปที่มีการมัดจำสายการบิน หรือ มีการออกตั๋วเครื่องบินแล้ว ในกรณีดังกล่าว บริษัทฯ ขอสงวนสิทธิ์ไม่สามารถคืนเงินให้กับลูกค้าได้

- ยกเลิกการเดินทางก่อน 40-49 วัน คิดค่าใช้จ่าย 40% ของราคาทัวร์

- ยกเลิกกินเดินทางก่อน 30-39 วัน คิดค่าใช้จ่าย 70% ของราคาทัวร์

- ยกเลิกก่อนการเดินทาง 1-29 วัน คิดค่าใช้จ่าย 100%

ข้อกำหนดในการให้บริการ

- **โปรแกรมการเดินทางอาจมีการเปลี่ยนแปลงได้ตามความเหมาะสม ทั้งนี้ขึ้นอยู่กับสภาพอากาศ การล่าช้าของสายการบิน หรือสถานการณ์ในต่างประเทศ ณ ขณะเดินทาง เพื่อความปลอดภัยและประโยชน์สูงสุดของหมู่คณะ บริษัทฯ ได้มอบหมายให้หัวหน้าทัวร์เป็นผู้มีอำนาจในการตัดสินใจระหว่างการเดินทาง โดยการตัดสินใจดังกล่าวจะยึดถือผลประโยชน์ของคณะเดินทางเป็นสำคัญ**
- **บริษัทฯ จัดทำโปรแกรมการเดินทางนี้ เพื่อวัตถุประสงค์เชิงท่องเที่ยว เท่านั้น**
- บริษัทฯ ขอยกเลิกการเดินทาง ในกรณีที่ มีผู้เดินทางไม่ถึง 20 ท่าน หรือ ตามกำหนดของโปรแกรมทัวร์
- บริษัทฯ ขอสงวนสิทธิ์ในการปรับเปลี่ยนราคา ค่าบริการ หรือเงื่อนไขต่าง ๆ ที่เกี่ยวข้องกับการเดินทาง โดยไม่จำเป็นต้องแจ้งให้ทราบล่วงหน้า ทั้งนี้เนื่องจากอาจมีปัจจัยที่อยู่นอกเหนือการควบคุม เช่น ราคาตั๋วโดยสาร ค่าธรรมเนียมต่างประเทศ ค่าภาษี หรืออัตราแลกเปลี่ยนที่เปลี่ยนแปลง
- กรณีที่ผู้เดินทางประสงค์จะใช้หนังสือเดินทางราชการ (เล่มสีน้ำเงิน) หรือหนังสือเดินทางทูต (เล่มสีแดงเข้ม) ในการเดินทางร่วมกับคณะทัวร์ บริษัทฯ ขอเรียนว่าเอกสารเดินทางประเภทดังกล่าวอาจมีข้อจำกัดในการเดินทางเข้าหรือออกบางประเทศ ทั้งนี้ หากท่านถูกปฏิเสธการเข้า-ออกประเทศใดประเทศหนึ่งจากการใช้หนังสือเดินทางประเภทดังกล่าว บริษัทฯ ขอสงวนสิทธิ์ในการไม่คืนค่าใช้จ่ายใด ๆ ที่ได้ชำระไปแล้ว ไม่ว่าทั้งหมดหรือบางส่วน กรุณาตรวจสอบเงื่อนไขของการใช้หนังสือเดินทางแต่ละประเภทกับสถานทูตหรือหน่วยงานที่เกี่ยวข้องก่อนการเดินทาง
- เมื่อเกิดเหตุสุดวิสัย อุบัติเหตุ ภัยธรรมชาติ การจลาจล เหตุประท้วง การนัดหยุดงาน ปัญหาการจราจรติดขัด เหตุการณ์ดังกล่าว อยู่นอกเหนืออำนาจการควบคุมของบริษัทฯ บริษัทฯ ไม่รับผิดชอบค่าใช้จ่ายใด ๆ ทั้งสิ้น
- เมื่อเกิดเหตุสุดวิสัย บริษัทฯ ขอเปลี่ยนแปลงรายละเอียดบางประการภายในรายการทัวร์ โดยคำนึงถึงความปลอดภัย ผลประโยชน์ของลูกค้าเป็นหลัก
- ราคาทัวร์ เป็นแบบเหมาจ่าย รวมทุกอย่างไว้ในราคาเดียว ไม่สามารถแยกไม่จ่ายค่าบริการ หรือ ค่าอาหาร ที่ท่านไม่ใช้บริการ หรือ ไม่รับประทานไม่ได้
- บริษัทฯ จะดำเนินการขอคิวเข้ายื่นคำร้องขอวีซ่ากับสถานทูต เมื่อมีจำนวนผู้จองครบตามจำนวนที่ระบุไว้ในโปรแกรมทัวร์นั้น ๆ โดยหลังจากได้รับวันและเวลานัดหมายจากทางสถานทูตเรียบร้อยแล้ว เจ้าหน้าที่ผู้รับผิดชอบจะทำการแจ้งรายละเอียด วัน เวลา และสถานที่ในการเข้ายื่นคำร้องขอวีซ่า ให้แก่ผู้เดินทางทราบล่วงหน้า ทั้งนี้

การยื่นคำร้องขอวีซ่าจะประกอบด้วยขั้นตอนที่จำเป็น ได้แก่ การลงนามในเอกสารประกอบการยื่นวีซ่า การสแกนใบหน้า และการสแกนลายนิ้วมือ เพื่อยืนยันตัวตนของผู้เดินทาง ตามข้อกำหนดของสถานทูตแต่ละประเทศ

- ผู้เดินทางที่ประสงค์จะยื่นคำร้องขอวีซ่าท่องเที่ยว กรุณาจัดเตรียมเอกสารให้ครบถ้วน และ ถูกต้องตามข้อกำหนดของสถานทูตประเทศปลายทาง เนื่องจากความถูกต้อง และ ความครบถ้วนของเอกสารมีผลโดยตรงต่อการพิจารณาอนุมัติวีซ่าของท่านเอง บริษัทฯ ทำหน้าที่เป็นผู้ประสานงานในการจัดส่งเอกสาร และ อำนวยความสะดวกในการยื่นคำร้องขอวีซ่าเท่านั้น ทั้งนี้ บริษัทฯ ไม่มีส่วนเกี่ยวข้องกับกระบวนการพิจารณา อนุมัติ หรือปฏิเสธการออกวีซ่า ซึ่งเป็นดุลยพินิจของสถานทูตแต่ละประเทศโดยเฉพาะ
- หากในช่วงที่ท่านต้องการเดินทาง คิวในการยื่นวีซ่าแบบกรุ๊ปเต็ม ทางบริษัทฯ จำเป็นต้องทำคิวยื่นวีซ่าเดี่ยวให้แทน หลังจากที่ทราบ วัน และ เวลา ที่ทางสถานทูตนัดหมายแล้ว บริษัทฯ จะทำการแจ้งผ่าน เจ้าหน้าที่ที่ดูแลท่าน ซึ่งท่าน ต้องเดินทางมายื่นวีซ่าด้วยตัวเอง ตามวัน และ เวลา ที่สถานทูตกำหนด โดยมีเจ้าหน้าที่ของบริษัทฯ เป็นผู้อำนวยความสะดวกให้กับท่าน

- หากลูกค้าไม่สะดวกเข้ายื่นคำร้องขอวีซ่าตามคิวกลุ่มที่บริษัทฯ ดำเนินการจัดเตรียมไว้ บริษัทฯ สามารถจัดหาคิวยื่นวีซ่าแบบเดี่ยว หรือคิวพิเศษให้ตามความเหมาะสม ทั้งนี้ หากมีค่าใช้จ่ายเพิ่มเติมจากการเปลี่ยนแปลงดังกล่าว บริษัทฯ ขอสงวนสิทธิ์ในการเรียกเก็บค่าใช้จ่ายในส่วนนี้จากลูกค้าตามจริง

- หากผลการพิจารณาวีซ่าของท่านไม่ผ่าน แต่คณะทัวร์สามารถออกเดินทางได้ตามกำหนด ผู้เดินทางจะต้องรับผิดชอบค่าใช้จ่ายที่เกิดขึ้นจริงตามรายการ ดังนี้ ค่าธรรมเนียมการยื่นวีซ่า และค่าบริการที่เกี่ยวข้อง ทางสถานทูตจะไม่คืนค่าใช้จ่ายใด ๆ ไม่ว่าผลการพิจารณาจะได้รับการอนุมัติหรือไม่ , ค่ามัดจำตั๋วเครื่องบิน หรือค่าตั๋วเครื่องบินที่ได้มีการออกแล้ว ไม่สามารถขอคืนเงินได้ , ค่าที่พัก ค่าเข้าชมสถานที่ท่องเที่ยว และค่าบริการต่าง ๆ ที่ได้มีการสำรองล่วงหน้า ไม่สามารถคืนเงินได้

- **หากผู้เดินทางได้รับการอนุมัติวีซ่าเรียบร้อยแล้ว แต่มีความประสงค์ที่จะยกเลิกการเดินทางไม่ว่าด้วยเหตุผลใดก็ตาม บริษัทฯ ขอสงวนสิทธิ์ในการไม่คืนค่าใช้จ่ายใด ๆ ทั้งสิ้น 100% ของจำนวนเงินที่ชำระมาแล้ว เนื่องจากบริษัทฯ ได้ดำเนินการชำระค่าใช้จ่ายต่าง ๆ ไปยังผู้ให้บริการล่วงหน้าเป็นที่เรียบร้อยแล้ว**

- หากผู้เดินทางถูกเจ้าหน้าที่ตรวจคนเข้าเมือง (ตม.) ปฏิเสธการเข้า-ออกเมือง ถูกกักตัว หรือ ถูกส่งตัวกลับ ไม่ว่าด้วยเหตุผลใดก็ตาม ซึ่งเป็นการพิจารณาโดยเด็ดขาดของเจ้าหน้าที่ตรวจคนเข้าเมือง และ อยู่นอกเหนืออำนาจและความรับผิดชอบของบริษัทฯ บริษัทฯ ขอสงวนสิทธิ์ในการไม่คืนค่าใช้จ่ายใด ๆ ทั้งสิ้น

- หนังสือเดินทาง (Passport) ของผู้เดินทางจะต้องอยู่ในสภาพสมบูรณ์ ปราศจากความชำรุด เปียกน้ำ ฉีกขาด หรือมีร่องรอยความเสียหายใด ๆ และ ต้องไม่มีตราประทับ เครื่องหมาย หรือสัญลักษณ์ใด ๆ ที่ไม่เกี่ยวข้องกับทางราชการ กรุณาตรวจสอบหนังสือเดินทางของท่านให้เรียบร้อยก่อนการเดินทาง หากเจ้าหน้าที่ตรวจคนเข้าเมือง (ตม.) ปฏิเสธการเข้า – ออกเมืองของท่าน เนื่องจากหนังสือเดินทางไม่สมบูรณ์ หรือ มีตราประทับที่ไม่เกี่ยวข้องกับทางราชการ บริษัทฯ ขอสงวนสิทธิ์ในการไม่รับผิดชอบใด ๆ ทั้งสิ้น

- หากผู้เดินทางมีความประสงค์จะออกตั๋วเครื่องบินด้วยตนเอง, ใช้สิทธิแลกไมล์สะสม หรือเดินทางไป-กลับไม่พร้อมกับคณะ กรุณาแจ้งให้พนักงานขายของบริษัทฯ ทราบล่วงหน้าอย่างน้อย 35 วันก่อนวันเดินทาง ทั้งนี้ เพื่อให้บริษัทฯ สามารถดำเนินการวางแผนและจัดการด้านอื่น ๆ ที่เกี่ยวข้องได้อย่างเหมาะสม หากไม่แจ้งล่วงหน้าตามระยะเวลาที่กำหนด บริษัทฯ ขอสงวนสิทธิ์ในการไม่รับผิดชอบต่อค่าใช้จ่าย ความเสียหาย หรือความไม่สะดวกใด ๆ ที่อาจเกิดขึ้น ไม่ว่ากรณีใด ๆ

- เพื่อความเรียบร้อยและเป็นไปตามระเบียบของโรงแรมที่พัก ห้ามสูบบุหรี่ภายในตัวอาหารของโรงแรมที่พักโดยเด็ดขาด หากมีการฝ่าฝืน และ ถูกตรวจพบ ผู้เดินทางจะต้องรับผิดชอบชำระค่าปรับให้กับทางโรงแรมโดยตรง ทั้งนี้ อัตราค่าปรับจะขึ้นอยู่กับข้อกำหนดและนโยบายของแต่ละโรงแรม ซึ่งอาจแตกต่างกันไปตามสถานที่และประเทศที่เข้าพัก

- โรงแรมในภูมิภาคที่มีภูมิอากาศหนาวเย็น (โซนเมืองหนาว) ส่วนใหญ่ ไม่มีเครื่องปรับอากาศภายในห้องพัก เนื่องจากสภาพอากาศทั่วไปมีอุณหภูมิต่ำอยู่แล้ว จึงไม่จำเป็นต้องใช้เครื่องปรับอากาศ อย่างไรก็ตาม โรงแรมบางแห่งอาจมีบริการเครื่องปรับอากาศเฉพาะในช่วงฤดูร้อนเท่านั้น ทั้งนี้ ขึ้นอยู่กับนโยบายของแต่ละโรงแรม

- ผู้เดินทางที่เป็นเด็กอายุตั้งแต่แรกเกิดถึง 2 ขวบ, ผู้สูงอายุ, หรือผู้ที่จำเป็นต้องใช้รถเข็นวีลแชร์, ไม้เท้า หรืออุปกรณ์ช่วยพยุงต่าง ๆ จะต้องมีผู้ดูแลส่วนตัวร่วมเดินทางด้วยตลอดทริป และต้องรับผิดชอบดูแลตนเองหรือบุคคลในความดูแล บริษัทฯ ขอเรียนว่าไม่สามารถจัดบริการดูแลแบบเฉพาะบุคคล ให้ได้ตลอดการเดินทาง เนื่องจากการให้บริการในลักษณะดังกล่าวอยู่นอกเหนือขอบเขตความรับผิดชอบของบริษัทฯ

- ในกรณีที่ผู้เดินทางลืมสิ่งของมีค่า เครื่องประดับ หรือสิ่งของอื่น ๆ ไว้ตามสถานที่ต่าง ๆ เช่น โรงแรม ร้านอาหาร สถานที่ท่องเที่ยว บนรถไฟ กระเช้า เรือ หรือรถโค้ช บริษัทฯ ขอสงวนสิทธิ์ไม่รับผิดชอบต่อความเสียหาย หรือการสูญหายของสิ่งของดังกล่าวใด ๆ ทั้งสิ้น ทั้งนี้ หากท่านประสงค์ให้บริษัทฯ ดำเนินการจัดส่งสิ่งของที่ลืมไว้กลับคืน ท่านจะต้องเป็นผู้รับผิดชอบค่าใช้จ่ายในการจัดส่งทั้งหมดที่เกิดขึ้นเอง

- หากท่านเกิดอาการเจ็บป่วยก่อนวันเดินทางจนไม่สามารถร่วมเดินทางกับคณะได้ ท่านจำเป็นต้องมีใบรับรองแพทย์จากโรงพยาบาลอย่างเป็นทางการ บริษัทฯ จะพยายามประสานงานเจรจากับผู้ให้บริการและภาคส่วนที่เกี่ยวข้องทุกฝ่ายเพื่อช่วยเลื่อนวันเดินทางให้แก่ท่าน อย่างไรก็ตาม หากมีค่าใช้จ่ายใด ๆ ที่เกิดขึ้นแล้วจากการดำเนินการต่าง ๆ บริษัทฯ ขอสงวนสิทธิ์ในการไม่คืนเงินค่าใช้จ่ายในส่วนนั้น

- หนังสือเดินทางของท่านต้องมีหน้าว่างไม่น้อยกว่า 3 หน้า และต้องมีอายุเหลือใช้งานมากกว่า 6 เดือน นับจากวันเดินทาง หากหนังสือเดินทางของท่านมีอายุน้อยกว่าเกณฑ์ดังกล่าว ทางบริษัทฯ ขอแนะนำให้ท่านดำเนินการทำหนังสือเดินทางใหม่ เพื่อให้เป็นไปตามหลักเกณฑ์การเดินทางสากล และเพื่อป้องกันปัญหาในการผ่านด่านตรวจคนเข้าเมือง

- ก่อนตัดสินใจจองทัวร์ บริษัทฯ ขอความกรุณาท่านโปรดอ่านรายละเอียดโปรแกรมทัวร์ รวมถึง เงื่อนไข ข้อกำหนด และข้อมูลสำคัญ ที่ระบุไว้ท้ายรายการทัวร์อย่างครบถ้วน เพื่อความเข้าใจที่ถูกต้องและตรงกันระหว่างผู้เดินทางกับบริษัทฯ เมื่อท่านได้พิจารณาข้อมูลทั้งหมดโดยรอบคอบ และมีความมั่นใจในการเดินทางแล้ว กรุณาดำเนินการจองและชำระค่าบริการภายในระยะเวลาที่กำหนด เพื่อรักษาสิทธิ์ในการเดินทางตามโปรแกรม

เอกสารใช้ประกอบในการยื่นวีซ่าขอ VISA

ผู้ขอ Visa ต้องมาโชว์ตัวที่สถานทูตเพื่อสแกนลายนิ้วมือทุกท่าน

(ตามวันเวลานัดหมายยื่นวีซ่า)

1.หนังสือเดินทางเล่มปัจจุบัน (Passport) เล่มจริง และ ถ่ายสำเนาหนังสือเดินทาง 2 ชุด

- **หนังสือเดินทางประเทศไทย** (Thailand Passport) หนังสือเดินทางเล่มปัจจุบัน **จะต้องเหลืออายุการใช้งานเดินทางไป และกลับมีอายุไม่น้อยกว่า 6 เดือน หรือไม่น้อยกว่า 180วัน ก่อนวันหมดอายุ**
- มีจำนวนหน้าคงเหลือ ไม่น้อยกว่า 3 หน้า เพื่อให้ทางสถานทูตประทับหน้าวีซ่า **(หากมีอายุไม่เพียงพอ กรุณาดำเนินการทำพาสปอร์ตเล่มใหม่ ก่อนจัดส่งให้กับเจ้าหน้าที่)**
- สำหรับผู้เดินทางที่มีอายุต่ำกว่า 18 ปี หากรูปถ่ายที่ปรากฏบนหน้าแรกของหนังสือเดินทางไม่ตรงกับปัจจุบัน กรุณาทำการออกเล่มหนังสือเดินทางเล่มใหม่ เนื่องจาก ทางสถานทูตจะไม่รับพิจารณาคำขอของท่าน หากเล่มหนังสือเดินทางยังไม่ได้อัปเดทรูปถ่ายให้เป็นปัจจุบัน

***** หากพาสปอร์ตเล่มเก่าของท่าน เคยได้รับวีซ่าเชงเก้น อเมริกา และแคนาดา(กรุณาถ่ายสำเนาหน้าพาสปอร์ตเล่มเก่า และสำเนาหน้าวีซ่าที่เคยได้รับ จัดส่งให้กับทางบริษัทฯ) *****

2.รูปถ่ายสี จำนวน 3 ใบ (Photo)

- **รูปถ่ายสี ขนาด 1.5 x 2 นิ้ว หรือ 3.5 x 4.5 เซ็นติเมตร จำนวน 3 รูป**
- พื้นหลังต้องเป็นสีขาว **เท่านั้น**
- รูปถ่ายต้องถ่ายไว้ไม่เกิน 6 เดือน และ ต้องไม่ซ้ำกับรูปถ่ายที่เคยใช้ประกอบการยื่นคำร้องขอวีซ่าครั้งก่อน
- ต้องถ่ายหน้าตรง โดยไม่ปิดบังใบหน้า เปิดหน้าผาก เห็นคิ้ว และ ใบหูทั้งสองข้างอย่างชัดเจน
- ใบหน้าที่ปรากฏในรูปถ่ายต้องมีความสูงประมาณ 3 เซนติเมตร

- ในกรณีของสุภาพสตรีชาวมุสลิม อนุญาตให้สวมฮิญาบได้ แต่ต้องไม่ปิดบังใบหน้า และ ต้องเห็นโครงหน้าอย่างชัดเจน

☒ ต้องไม่สวมแว่นตา หรือ คอนแทคเลนส์ เพื่อให้เห็นดวงตาชัดเจน

☒ ห้ามยิ้มเห็นฟัน

☒ ห้ามสวมใส่ต่างหู สร้อยคอ หรือ เครื่องประดับใด ๆ ที่อยู่บริเวณใบหน้า และ ลำคอ

รูปที่ไม่ได้ขนาด ตามที่สถานทูตกำหนด

ขนาดรูปตัวอย่างใช้ยื่น Visa

***** ห้ามขีดเขียน แม็ก หรือใช้คลิปลวดหนีบกระดาษ ซึ่งอาจส่งผลให้รูปถ่ายชำรุด และไม่สามารถใช้งานได้ *****

3.เอกสารส่วนตัว (Personal documents) ถ่ายสำเนาอย่างละ 1 ชุด

- ☐ สำเนาบัตรประชาชน 1 ชุด
- ☐ สำเนาสูติบัตร 1 ชุด **(กรณีอายุต่ำกว่า 20 ปี)**
- ☐ สำเนาทะเบียนบ้าน 1 ชุด
- ☐ สำเนาทะเบียนสมรส หรือ สำเนาทะเบียนหย่า 1 ชุด **(ถ้ามี)**
- ☐ สำเนาใบมรณะบัตร 1 ชุด **(กรณีเป็นหม้าย)**
- ☐ สำเนาใบเปลี่ยนชื่อ หรือ นามสกุล 1 ชุด **(ถ้ามี)**
- ☐ หลักฐานแสดงสถานะการทำงาน 1 ชุด

4.หนังสือยินยอมให้เดินทางออกนอกประเทศ (กรณีผู้เดินทางที่มีอายุต่ำกว่า 18 ปีบริบูรณ์)

ตามข้อกำหนด และ ระเบียบการเดินทางระหว่างประเทศ ผู้เดินทางที่มีอายุต่ำกว่า 18 ปีบริบูรณ์ หากไม่ได้เดินทางพร้อมกับบิดาหรือมารดา หรือ ไม่ได้เดินทางพร้อมกับทั้งสองฝ่าย จำเป็นต้องมีหนังสือยินยอมให้เดินทางออกนอกประเทศซึ่งลงนามโดยผู้ปกครอง หรือ ผู้มีอำนาจตามกฎหมาย โดยมีรายละเอียด ดังต่อไปนี้

- สำเนาทะเบียนบ้านของ บิดา และ มารดา ผู้ซึ่งมีอำนาจปกครองบุตรตามกฎหมาย
- สำเนาหนังสือเดินทางของ บิดา และ มารดา
- สำเนาทะเบียนสมรส / สำเนาทะเบียนหย่า / สำเนาใบมรณบัตร ของบิดา และ มารดา ผู้ซึ่งมีอำนาจปกครองบุตรตามกฎหมาย

หนังสือให้ความยินยอมให้บุตรเดินทางออกนอกประเทศ โดยมีรายละเอียด ดังต่อไปนี้

- กรณีผู้เดินทางที่มีอายุต่ำกว่า 18 ปี **เดินทางไปกับ บิดาเพียงผู้เดียว** จำเป็นต้องมีหนังสือรับรองยินยอมให้บุตรเดินทางออกนอกประเทศจากมารดา
- กรณีผู้เดินทางที่มีอายุต่ำกว่า 18 ปี **เดินทางไปกับ มารดาเพียงผู้เดียว** จำเป็นต้องมีหนังสือรับรองยินยอมให้บุตรเดินทางออกนอกประเทศจากบิดา
- กรณีผู้เดินทางที่มีอายุต่ำกว่า 18 ปี **เดินทางกับ บุคคลที่สาม** ที่มิใช่ บิดา หรือ มารดา จำเป็นต้องมีหนังสือรับรองยินยอมให้เดินทางกับบุคคลที่สาม พร้อมทั้งหนังสือยินยอม สนับสนุนค่าใช้จ่ายในการเดินทางที่กำหนด
- **หนังสือยินยอมให้บุตรเดินทาง สามารถขอได้ที่สำนักงานเขต หรือ สำนักงานอำเภอในเขตพื้นที่ที่ท่านอาศัยอยู่** โดยจะต้องได้รับการลงนามรับรองและประทับตราจากนายอำเภอหรือผู้อำนวยการเขตอย่างถูกต้องตามกฎหมาย หลังจากนั้นให้นำหนังสือดังกล่าวไปยื่นขอรับรองนิติกรณ์ ณ กรมการกงสุล กระทรวงการต่างประเทศให้เรียบร้อย ก่อนนำส่งบริษัท

  *****(กรณีบิดา-มารดาหย่าร้างกัน จะต้องแนบสำเนาทะเบียนหย่า ที่มีการระบุชื่อผู้มีอำนาจปกครองบุตรอย่างชัดเจน)*****

ในวันนัดหมายแสดงตัวยื่นคำร้องขอวีซ่า บิดา และ มารดา ซึ่งเป็นผู้มีอำนาจปกครองบุตรตามกฎหมาย จำเป็นต้องไปแสดงตัวพร้อมกับ บุตร/ธิดา (ผู้เดินทาง) และ ลงนามในเอกสารต่อหน้าเจ้าหน้าที่ผู้รับผิดชอบ

5.หลักฐานแสดงสถานะการทำงาน ถ่ายสำเนาอย่างละ 1 ชุด

- **เจ้าของธุรกิจ** ใช้หลักฐานทางการค้าประกอบการยื่นคำขอ ได้แก่ สำเนาใบทะเบียนการค้า (พค.0403) หรือ ใบรับรองจากกรมพัฒนาธุรกิจการค้า (DBD) ซึ่ง**ต้องมีอายุไม่เกิน 3 เดือน** นับจากวันที่ยื่นคำขอวีซ่า
- **พนักงานเอกชน และ ข้าราชการ** ใช้หนังสือรับรองการทำงานเป็นภาษาอังกฤษ **(ฉบับจริง)** ซึ่งระบุ ตำแหน่ง เงินเดือน วันเริ่มงาน **พร้อมประทับตราบริษัท และ ลงนามโดยผู้มีอำนาจอย่างชัดเจน** โดยเอกสารดังกล่าว ต้องมีอายุไม่เกิน 1 เดือน นับจากวันที่ยื่นคำขอวีซ่า
- **นักเรียน / นักศึกษา** ต้องใช้หนังสือรับรองสถานะการศึกษา **(ฉบับจริง) เป็นภาษาอังกฤษ** ซึ่งออกโดย สถานศึกษาที่กำลังศึกษาอยู่เท่านั้น โดย**เอกสารดังกล่าวต้องมีอายุไม่เกิน 1 เดือน** นับจากวันที่ยื่นคำขอวีซ่า
- **แม่บ้าน** ใช้สำเนาทะเบียนสมรส หรือ สำเนาใบมรณบัตร (ในกรณีคู่สมรสถึงแก่กรรม) พร้อมแนบหลักฐาน ทางการเงินของตนเอง หรือ ของคู่สมรส ในกรณีที่ไม่ได้เดินทางร่วมกันกับคู่สมรส จำเป็นต้องมีหนังสือรับรอง ค่าใช้จ่าย จากคู่สมรส โดยต้องระบุชื่อ–นามสกุลของคู่สมรส และ บุตร ซึ่งมีความสัมพันธ์ทางครอบครัวร่วมกัน อย่างชัดเจน และ **ต้องจัดทำจดหมายแนะนำตนเอง เป็นภาษาอังกฤษ (กรุณาติดต่อเจ้าหน้าที่เพื่อขอรับ ตัวอย่างจดหมายแนะนำตนเอง)**
- **อาชีพอิสระ / ธุรกิจออนไลน์ ที่ไม่ได้จดทะเบียน / ผู้ประกอบอาชีพค้าขายรายย่อย (พ่อค้า-แม่ค้า)** ต้อง จัดทำจดหมายแนะนำตนเองเป็นภาษาอังกฤษ โดยระบุรายละเอียดเกี่ยวกับลักษณะงานที่ประกอบอยู่ใน ปัจจุบัน รวมถึงแหล่งที่มาของรายได้อย่างชัดเจน พร้อมแนบหลักฐาน หรือ เอกสารประกอบการพิจารณา อาทิ รูปถ่ายกิจการ สัญญาเช่า สัญญาซื้อขาย ใบเสร็จรับเงิน โฉนดที่ดิน หรือ หลักฐานอ้างอิงอื่น ๆ ที่เกี่ยวข้อง

6.หลักฐานทางการเงิน (เอกสารหลักฐานทางการเงินมีอายุไม่เกิน 7 – 15 วันทำการ โดยนับย้อนจากวันที่ท่านเข้ายื่นคำร้องขอวีซ่า) (1ชุด/ท่าน)

- **ในกรณีที่ผู้เดินทางรับผิดชอบค่าใช้จ่ายด้วยตนเอง จำเป็นต้องจัดเตรียมเอกสารประกอบ ดังต่อไปนี้**
- **หนังสือรับรองฐานะทางการเงินจากธนาคาร (Bank Guarantee) ชื่อและนามสกุลต้องสะกดเป็น ภาษาอังกฤษถูกต้องตรงตามหน้าพาสปอร์ต หนังสือรับรองจากธนาคารโดยการออกหนังสือรับรองดังกล่าว กรุณาระบุคำว่า "To Whom It May Concern" แทนการระบุชื่อสถานทูต <u>(กรุณาสะกดชื่อให้ตรงกับหน้า พาสปอร์ตและหมายเลขบัญชีเล่มเดียวกับสำเนาที่ท่านจะใช้ยื่นวีซ่า)</u> ระบุสกุลเงินที่ลูกค้าเดินทางเช่น ไป ยุโรป ระบุ สกุลเงินยูโร (Euro), สวิส ระบุ สกุลเงินฟรังก์สวิส (CHF) , อเมริกา ระบุสกุลเงินดอลลาร์ (USD), อังกฤษ ระบุสกุลเงินปอนด์ (GBP) เป็นต้น** Bank Guarantee จากธนาคาร <u>(มีอายุ 1 เดือน)</u>

- **หนังสือแสดงการเคลื่อนไหวทางบัญชี (Bank Statement) (ฉบับจริง)** ของบัญชีเงินฝากออมทรัพย์ ย้อนหลัง 6 เดือน บัญชีเงินฝากควรมีรายการเคลื่อนไหวอย่างสม่ำเสมอ และ มียอดเงินคงเหลือไม่น้อยกว่า 100,000 บาท แต่ในกรณีที่ยอดเงินในบัญชีออมทรัพย์มีไม่ถึง 6 หลัก สามารถแนบ Statement บัญชีออมทรัพย์อื่นๆเพิ่มเติมได้ **(ทางสถานทูตรับพิจารณาเฉพาะ บัญชีเงินฝากออมทรัพย์ ไม่รับพิจารณาบัญชีกระแสรายวัน บัญชีของสหกรณ์ หรือบัญชีเงินฝากประจำ)**

7.ในกรณีที่ผู้เดินทาง(ไม่ได้รับผิดชอบค่าใช้จ่ายด้วยตนเอง)จำเป็นต้องจัดเตรียมเอกสารประกอบ ดังต่อไปนี้

(สำหรับผู้เดินทางที่มีอายุ 18 ปีบริบูรณ์ขึ้นไป จำเป็นต้องแสดงเอกสารทางการเงินของตนเอง เพื่อประกอบการพิจารณาการขอวีซ่า แม้ว่าจะมีบุคคลอื่นเป็นผู้สนับสนุนค่าใช้จ่ายในการเดินทางก็ตาม)

- **หนังสือรับรองฐานะทางการเงินจากธนาคาร (Bank Guarantee) เพื่อแสดงการสนับสนุนค่าใช้จ่ายในการเดินทางให้แก่บุคคลอื่น โดยการออกหนังสือรับรองดังกล่าว กรุณาระบุคำว่า "To Whom It May Concern" แทนการระบุชื่อสถานทูต** พร้อมต้องระบุชื่อเจ้าของบัญชีผู้ให้การสนับสนุน และชื่อผู้ยื่นขอวีซ่า **เป็นภาษาอังกฤษ** ให้ตรงตามข้อมูลในหนังสือเดินทางเล่มปัจจุบัน ของแต่ละบุคคล **ระบุสกุลเงินที่ลูกค้าเดินทางเช่น ไปยุโรป ระบุ สกุลเงินยูโร (Euro), สวิส ระบุ สกุลเงินฟรังก์สวิส (CHF) , อเมริกา ระบุสกุลเงินดอลลาร์ (USD), อังกฤษ ระบุสกุลเงินปอนด์ (GBP) เป็นต้น**

  Bank Guarantee จากธนาคาร <u>(มีอายุ 1 เดือน)</u>
- **หนังสือแสดงการเคลื่อนไหวทางบัญชี (Bank Statement) (ฉบับจริง)** ของบัญชีเงินฝากออมทรัพย์ ย้อนหลัง 6 เดือน บัญชีเงินฝากควรมีรายการเคลื่อนไหวอย่างสม่ำเสมอ และ มียอดเงินคงเหลือไม่น้อยกว่า 100,000 บาท แต่ในกรณีที่ยอดเงินในบัญชีออมทรัพย์มีไม่ถึง 6 หลัก สามารถแนบ Statement บัญชีออมทรัพย์อื่นๆเพิ่มเติมได้ **(ทางสถานทูตรับพิจารณาเฉพาะ บัญชีเงินฝากออมทรัพย์ ไม่รับพิจารณาบัญชีกระแสรายวัน บัญชีของสหกรณ์ หรือบัญชีเงินฝากประจำ)**
- **จดหมายรับรองจากผู้ให้การสนับสนุน** ผู้ให้การสนับสนุนจำเป็นต้องจัดทำจดหมายชี้แจง **เป็นภาษาอังกฤษ** โดยระบุ ความสัมพันธ์ระหว่างผู้ให้การสนับสนุนกับผู้ร้องขอวีซ่า รวมถึง วัตถุประสงค์ของการให้การสนับสนุน และ ช่วงวันเดินทางตามแผนการท่องเที่ยวหรือโปรแกรมทัวร์ อย่างชัดเจน

*****ทั้งนี้ ผู้เดินทางต้องดำเนินการอัพเดตยอดเงินล่าสุดในสมุดบัญชี ภายใน 7 วันก่อนวันนัดหมาย เพื่อสแกนลายนิ้วมือและยื่นคำร้องขอวีซ่า (ต้องมีตราประทับ เจ้าหน้าที่ และลายเซ็นทุกแผ่น)*****

หนังสือรับรองบัญชีธนาคาร และรายการเดินบัญชี (บัญชีออมทรัพย์)

เอกสารหนังสือรับรองบัญชีธนาคาร (Bank Guarantee) และรายการเดินบัญชี (Bank Statement)

ต้องเป็นบัญชีประเภทออมทรัพย์ ซึ่งออกโดยธนาคารเท่านั้น โดยจะต้องมี การสะกดชื่อ-นามสกุลเป็นภาษาอังกฤษให้ตรงตามหน้าหนังสือเดินทางฉบับปัจจุบัน ที่ใช้ยื่นขอวีซ่า

*****เอกสารทั้งสองฉบับจะต้องมี ลายเซ็นเจ้าหน้าที่ธนาคาร และ**

ตราประทับรับรองจากธนาคาร อย่างเป็นทางการ เท่านั้น***

หมายเหตุ: ห้ามดำเนินการจัดเตรียมหรือขอเอกสารจากธนาคาร และหน่วยงานที่ทำงาน จนกว่าจะได้รับแจ้งกำหนดการนัดหมายยื่นวีซ่าจากทางบริษัทฯ เพื่อให้เอกสารทั้งหมดมีความถูกต้องและเป็นปัจจุบัน ตามระยะเวลาที่สถานทูตกำหนดเนื่องจากเอกสารบางประเภทมีอายุการใช้งานเพียง 7 – 15 วันทำการ

(นับย้อนจากวันที่ท่านแสดงตัวยื่นคำร้องขอวีซ่า)

หากดำเนินการก่อนทราบกำหนดการ อาจส่งผลให้ เอกสารหมดอายุ และ ไม่สามารถนำไปใช้ประกอบการยื่นวีซ่าได้

คำแนะนำ

- **เพื่อประโยชน์ในการยื่นคำร้องขอวีซ่า**

  ขอความกรุณาผู้สมัครกรอกแบบฟอร์มสำหรับการยื่นวีซ่าโดย**ระบุข้อมูลให้ถูกต้องและตรงตามความเป็นจริงทุกประการ** ทั้งนี้ บริษัทฯ จำเป็นต้องจัดส่งข้อมูลดังกล่าวให้กับทางสถานทูตเพื่อประกอบการพิจารณาอนุมัติวีซ่า และไม่สามารถดำเนินการกรอกข้อมูลส่วนบุคคลหรือประวัติแทนผู้สมัครได้

  หากสถานทูตตรวจพบว่าข้อมูลที่ท่านให้ไว้เป็นเท็จ หรือไม่ตรงกับความเป็นจริง อาจส่งผลให้ท่านถูกปฏิเสธการออกวีซ่า หรือทำให้กระบวนการพิจารณาเอกสารล่าช้าออกไปอย่างมีนัยสำคัญ

- **ข้อพึงระวังในการให้ข้อมูลประกอบการยื่นวีซ่า**

  การบิดเบือนข้อเท็จจริงไม่ว่าประการใด อาจส่งผลให้ท่านถูกระงับสิทธิ์ในการเดินทางเข้าประเทศในกลุ่มเชงเก้นเป็นการถาวร ทั้งนี้ แม้ท่านจะไม่ได้รับการอนุมัติวีซ่า ค่าธรรมเนียมที่ชำระให้แก่สถานทูตจะไม่สามารถขอคืนได้ในทุกกรณี

- **ในกรณีที่ท่านถูกปฏิเสธวีซ่า และมีความประสงค์จะยื่นคำร้องขอวีซ่าใหม่ ผู้สมัครจะต้องชำระค่าธรรมเนียมการยื่นวีซ่าใหม่ในทุกครั้ง โดยไม่สามารถนำค่าธรรมเนียมเดิมมาใช้ซ้ำหรือขอคืนได้**

- **การติดต่อจากสถานทูตและการสัมภาษณ์เพิ่มเติม**

ในบางกรณี สถานทูตอาจมีการโทรศัพท์สอบถามข้อมูล หรือสุ่มเรียกผู้สมัครบางท่านเข้ารับการสัมภาษณ์เพิ่มเติม ทั้งนี้ บริษัทฯ ใคร่ขอความร่วมมือจากท่านในการเข้ารับการสัมภาษณ์ตามวันและเวลาที่สถานทูตกำหนด โดยขอให้ท่านแต่งกายสุภาพในวันนัดหมายดังกล่าว ระหว่างระยะเวลาการพิจารณาคำร้องขอวีซ่า (ประมาณ 15 วันทำการ) สถานทูตอาจติดต่อผู้สมัครโดยตรงผ่านทางโทรศัพท์ เพื่อสอบถามข้อมูลเพิ่มเติมหรือขอเอกสารประกอบเพิ่มเติม **กรุณารับสายจากหมายเลขโทรศัพท์ที่ไม่รู้จัก ซึ่งอาจเป็นหมายเลขจากสถานทูต** ทั้งนี้ หากไม่สามารถติดต่อท่านได้ อาจส่งผลให้สถานทูตยุติการพิจารณาคำร้องของท่าน และมีความเป็นไปได้ที่ท่านจะถูกปฏิเสธการออกวีซ่า

เพื่อความสะดวกในการยื่นวีซ่า กรุณาจัดเตรียมเอกสารให้สมบูรณ์